HOKUTO NO KEN

BURONSON, TETSUO HARA PRESENTS

7

TETSUO HARA

BURONSON

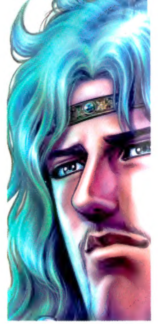

EL PUÑO DE LA ESTRELLA DEL NORTE

HOKUTO NO KEN

BURONSON, TETSUO HARA PRESENTS

7

TETSUO HARA

BURONSON

El emperador sagrado Souther es el hombre más poderoso del Nanto Seiken y reina con mano de hierro. Shû, el hombre de la estrella piadosa, se rebela contra el tirano. Kenshirô decide prestar ayuda a la resistencia liderada por Shû, pero cae derrotado ante Souther, contra el que el Hokuto Shinken no puede hacer nada, ¡y Shû acaba sufriendo un ignominioso y formidable final...! “¡Souther! ¡Me encargaré de que ni un solo pelo tuyo quede en este mundo!”

MANGA PARA ADULTOS

10250689

9 788413 410685

HOKUTO NO KEN Ultimate Edition | ©1983 by BURONSON AND TETSUO HARA / COAMIX | Approved No. WA-40S. All Rights Reserved.

TETSUO HARA | BURONSON

EL PUÑO DE LA ESTRELLA DEL NORTE

7

HOKUTO NO KEN

Planeta Cómic

BURONSON Y TETSUO HARA
PRESENTAN

EL PUÑO DE LA ESTRELLA DEL NORTE
HOKUTO NO KEN

7

ÍNDICE

Capítulo 81	¡El ave acuática alza el vuelo!	004
Capítulo 82	¡Adiós para siempre!	027
Capítulo 83	¡La enloquecida estrella del sur!	049
Capítulo 84	¡¡La anárquica danza del *Nanto hakuro-ken*!!	068
Capítulo 85	¡El despertar de la estrella piadosa!	089
Capítulo 86	¡El emperador de la estrella del sur!	110
Capítulo 87	¡La sonrisa del emperador!	133
Capítulo 88	¡La elegancia de Shiba!	155
Capítulo 89	¡El gran general no llora!	177
Capítulo 90	¡La tristeza de la estrella piadosa!	199
Capítulo 91	¡Bulle la estrella del Norte!	221
Capítulo 92	¡La senda del destino!	241
Capítulo 93	¡Despiadado milagro!	263
Capítulo 94	¡Por amor!	285

CAPÍTULO 81 ¡El ave acuática alza el vuelo!

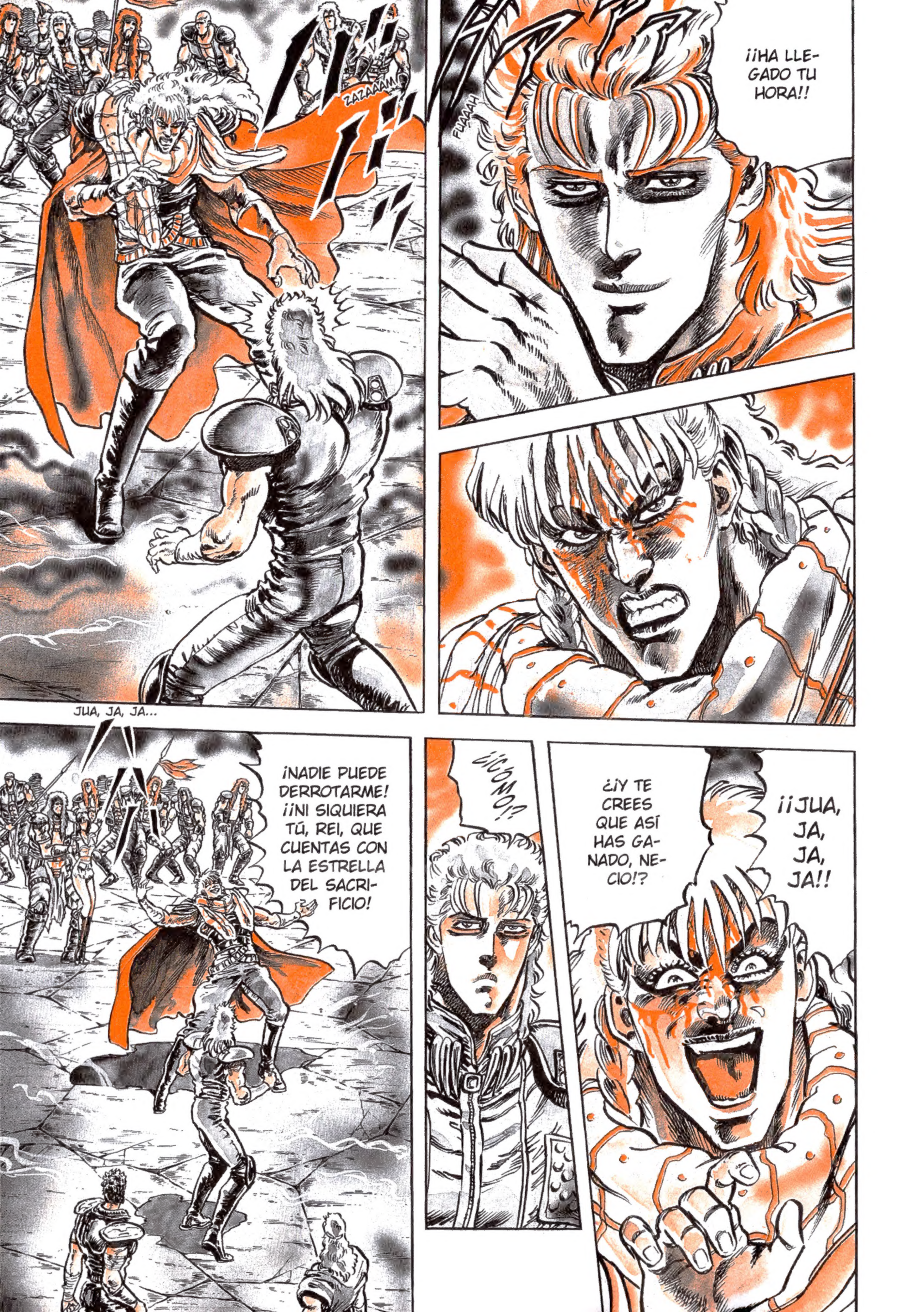
ZAZAAAM
FUAAAH
¡¡HA LLEGADO TU HORA!!
JUA, JA, JA...
¡NADIE PUEDE DERROTARME! ¡¡NI SIQUIERA TÚ, REI, QUE CUENTAS CON LA ESTRELLA DEL SACRIFICIO!
¡¿CÓMO!?
¿¡Y TE CREES QUE ASÍ HAS GANADO, NECIO!?
¡¡JUA, JA, JA, JA!!

¡¡SOY YUDA DE LA ESTRELLA MÍSTICA!!
¿¡ACASO CREÍAIS QUE ME PRESENTARÍA AQUÍ SIN NINGÚN TIPO DE PREPARACIÓN PREVIA!?
JA, JA, JA...
ALGO ESTÁ TRAMANDO.
HM.
GRRRMMM
PIIIC
!?
¿¡CÓMO!?
GROOOMMM
¿¡EH!?
JU, JU, JU...

!!
GROOOMMM
¡AH! KE... ¡KEN!
¡¡AGA-RRAOS!
FRAS
CRAAAC
CROOOC
CRACH
ZAS
FUOOOMMM
¡HYAAAAH!
TAP
DRRRMMM

¡¡AH!!
¡¡JUA, JA, JA, JA, JA!!
GRRRMMM
GRRRMMM
¿QU...?
¿¡QUÉ PASA!?
CRAC
¡¡OH!!
CROOOC
ERUAAAMMM
¡¡UAAAAH!!

BRRRMMM
¡¡JUA, JA, JA, JA, JA, JA!!
BRRRMMM
CRAS
QU... ¿¡QUÉ HAS HE-CHO, YUDA!?
¡HE DECIDIDO UTILIZAR PARA MIS FINES LA ABUNDANTE AGUA DE ESTE PUEBLO!
NO... NO PUE-DE SER... ¿¡HAS DES-TRUIDO LA PRESA!?

!!
BRRRMMM
¡NO TE PUEDES MOVER, ¿VERDAD?!
¡¡EL SECRETO DEL NANTO SUIHÔ-KEN RADICA EN LOS GRÁCILES MOVIMIENTOS DE TUS PIERNAS!
FRAAAS
JU, JU... ¡EL TERRENO ES ARENOSO, ASÍ QUE AL ABSORBER EL AGUA SE CONVIERTE EN ARENAS MOVEDIZAS QUE ENGULLEN A LAS PERSONAS!
¡¡Y AHORA QUE HE BLOQUEADO TU MITAD INFERIOR, ERES COMO UN AVE ACUÁTICA A LA QUE HAN ARRANCADO LAS ALAS!
¡¡TENDRÁS UNA MUERTE HORRENDA Y PATÉTICA A MIS MANOS!!
¡NGH!
GWOOOMMM
¡REI!

JU, JI, JI... LA ALDEA ESTARÁ YA ANEGADA.
BRRROOOMMM
ドドドドオ
¡¡JE, JE, JE!!
QUÉ INTELIGENTE ES EL SEÑOR YUDA: HA CALCULADO LA OROGRAFÍA Y EL TIPO DE TERRENO DE ESE PUEBLO CERCADO POR UNA MURALLA.
FRAS
¡JE, JEEE!
FRUS
FRUS
EL VENENO ACABARÁ RÁPIDAMENTE CON LA ALDEA.
¡MIRA!!
ESTO ES POTENTE, ¿SABES?
FRAS
¿QUÉ SE DISPONE A HACER, SEÑOR KOMAKU?

ZUS
PE... PERO ¡¡TÚ!!
ZULUM
¡¡AH!!
¿QUÉ IBAS A HA-CER...?
¡BAH! ¡¡ACABAR CON EL PUEBLO ENTERO!!
FRAAAS

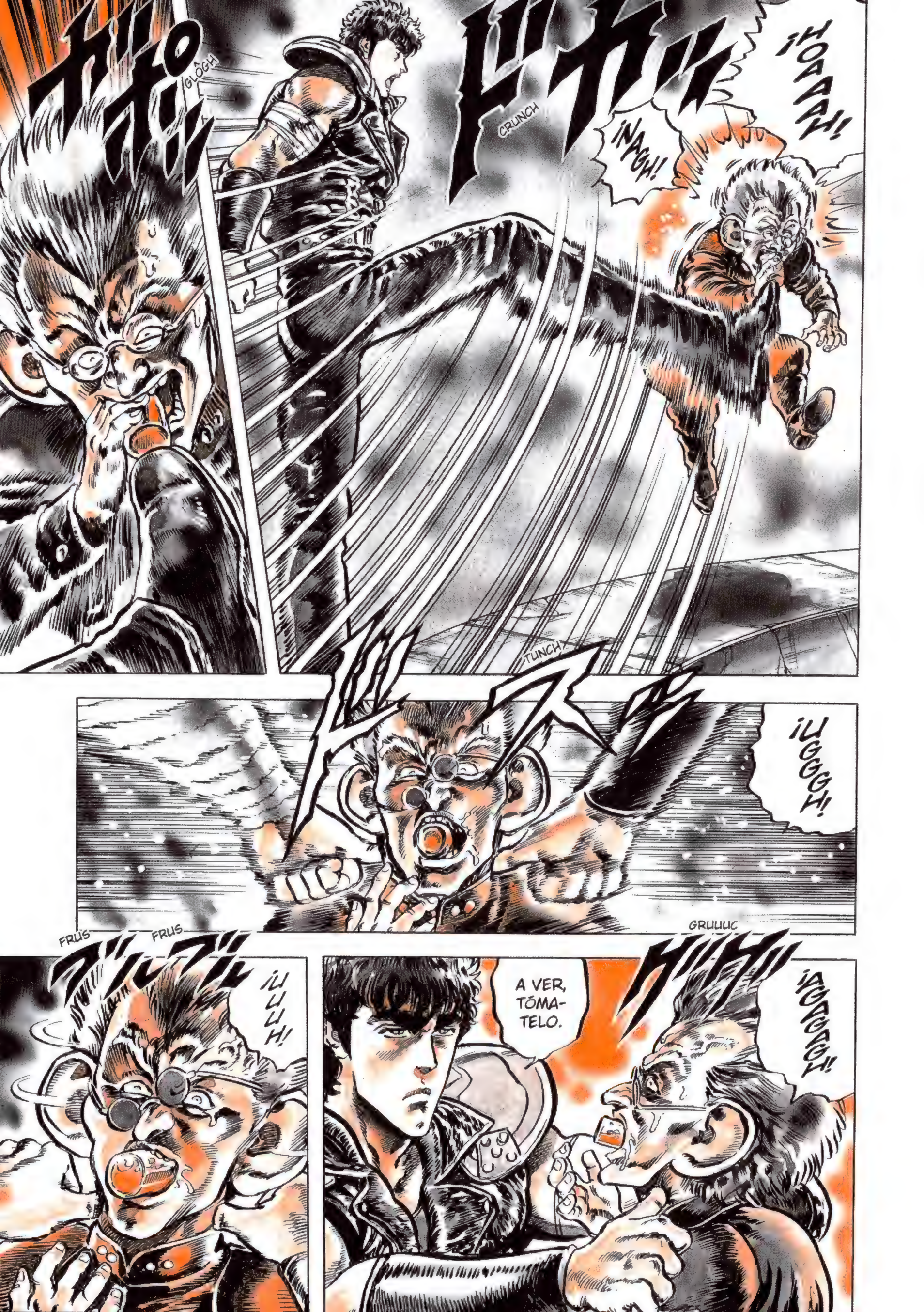

¡HOAAAAH!
¡NAGH!
CRUNCH
GLÓGH
TUNCH
¡UGGGH!
GRUUUC
¡AGGGGH!
A VER, TÓMATELO.
FRÚS
FRÚS
¡ULUH!

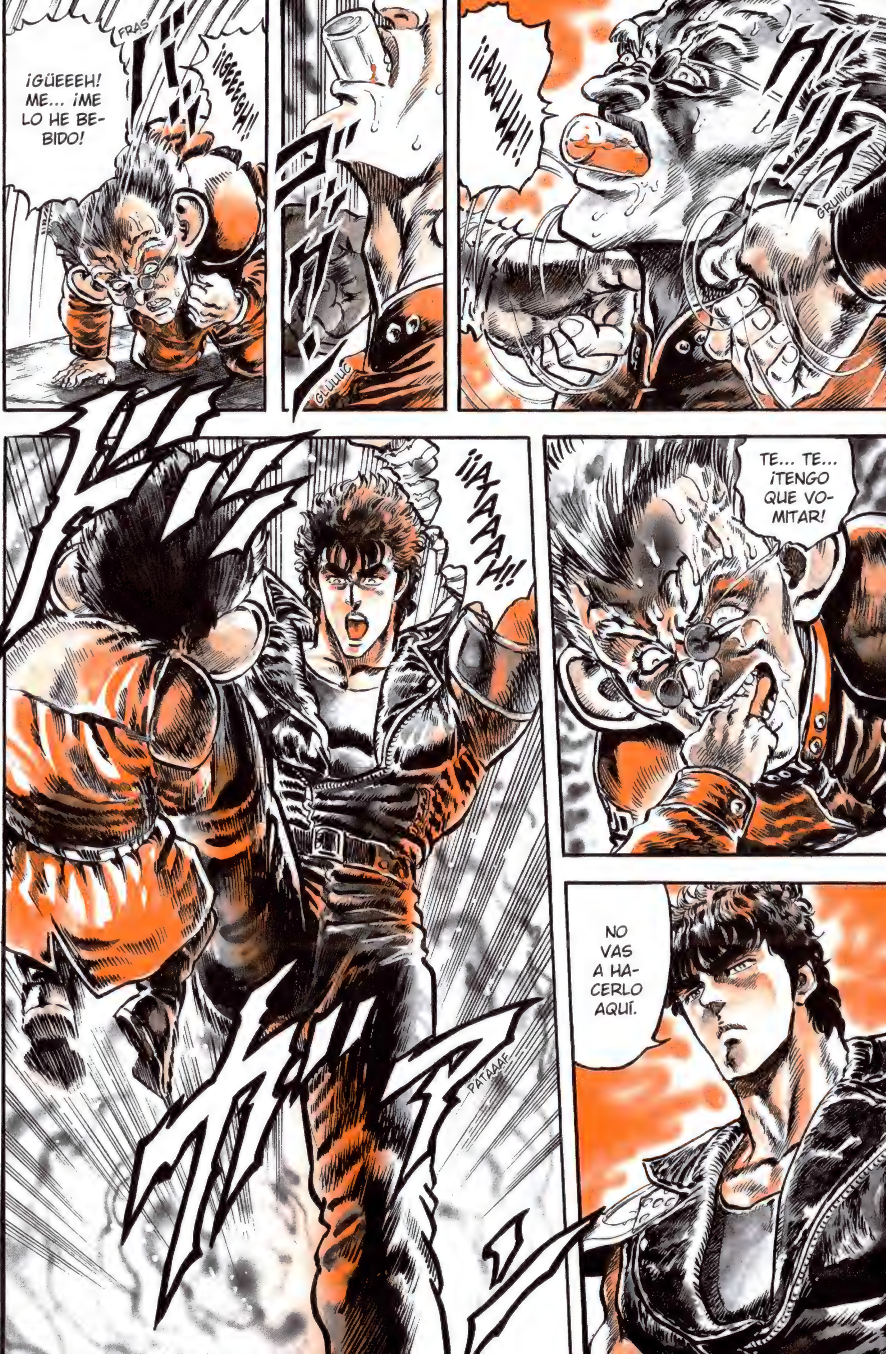
¡¡AUUUH!!
GRUIIIC
GLUUUC
FRAS
¡GEEEGH!
¡GÜEEEH! ME... ¡ME LO HE BEBIDO!
TE... TE... ¡TENGO QUE VOMITAR!
¡¡AAAAAAH!!
PATAAAF
NO VAS A HACERLO AQUÍ.

¡¡OPAAH!!
GULLLOGH
GLOOOB
¡¡GAH!!
TAP
¡¡AH!!
EHM!
CA... ¡CA-BRÓ OON!
POTOOOF
¡¡AAAH!!
¡¡SE-ÑOR KOMA-KU!!

TOC
TOC
NO... ¡NO LO HAGAS, CABRÓ OON!
¡¡AHORA VERÁAAS!!
¡¡HAAAAAH!!
DRRRMMM
GUAAASH
¡¡YOOOOH!!
FUOOOM
¡¡ATAAH!!
CROOOSH

¡¡NUAAAH!!
RARARARARARAAA
CROOOCH
¡AH! AH...
¡AH!
QU... ¿¡QUÉ HACES AQUÍ PLANTADO, IMBÉCIL!? ¡¡HAY QUE DETENERLO!!
GROOOSH
CRAS
CRAS
GRIIC
¡¡NUUUH!!
ZAS
¡¡AHORA!! ¡MATÉMOSLO!

BOOOM
¡¡NUOOOOOH!!
¡UAAAGHA!
CROOOSH
¡JEEE!
PLAS
PLAS
REI...

GRRRMMM
¡NUUU, JU, JU, JUUU! ¡¡ALLÁ VOY, REI!!
¡¡WAAAAH!!
Fiuuu
¿¡HM!?
ZUPAPAPAPAAA
ZRAAAS
¡¡NGH!!
¡POR FIN! ¡¡POR FIN HA LLEGADO EL MOMENTO DE CORTARTE EN FEOS PEDAZOS!!

¡CON CADA PASO QUE ME ACERQUE...!
¡¡...TE CORTARÉ CON MÁS PROFUNDIDAD!!
ZIUUUS
ZRAAAS
FUZAZAAA
¡GUAAGH!
ZUS
ZAAAS
ZUS
¡JIAAA, JA, JA, JA! ¡VAMOS, CORTA, CORTAAA!
FLAS
ZIUUU

¡GUAAAAH!
ZUBABAAAM
¡REI!!
ZUAAAM
FRAAAS
¡NNNGH!
TAP
JU, JU, JU... ¡NO HAS SIDO CAPAZ DE SALVARLA!
JU, JU... ¡UN PASO MÁS! ¡UN PASITO MÁS Y LLEGARÁ TU HORA!
UFFF...
¡REI!!
UGH...

FRAAAS
EL... ¡EL GOLPE DE GRACIA! ¡¡ARCANO DEL PUÑO DE LA GRULLA CARMESÍ NANTO!! ¡PICO MAQUILLADO DE SANGRE! ¡KESSHÔSHI!
ZUAS
CHAS
¡¡HMPF!!
FRAAACH
¿¡QU...!?

FUAAAM
FUAAAS
¡¡AAAAH!!
FRA FRAAAS

¡¡OOOH!!
CHAS
¡¡HAH!!
¡¡ARCANO DEL PUÑO DEL AVE ACUÁTICA NANTO!
¡BELLEZA BLANCA ALZA EL VUELO! ¡HISHÔ HAKU-REI!
ZRUAAACH

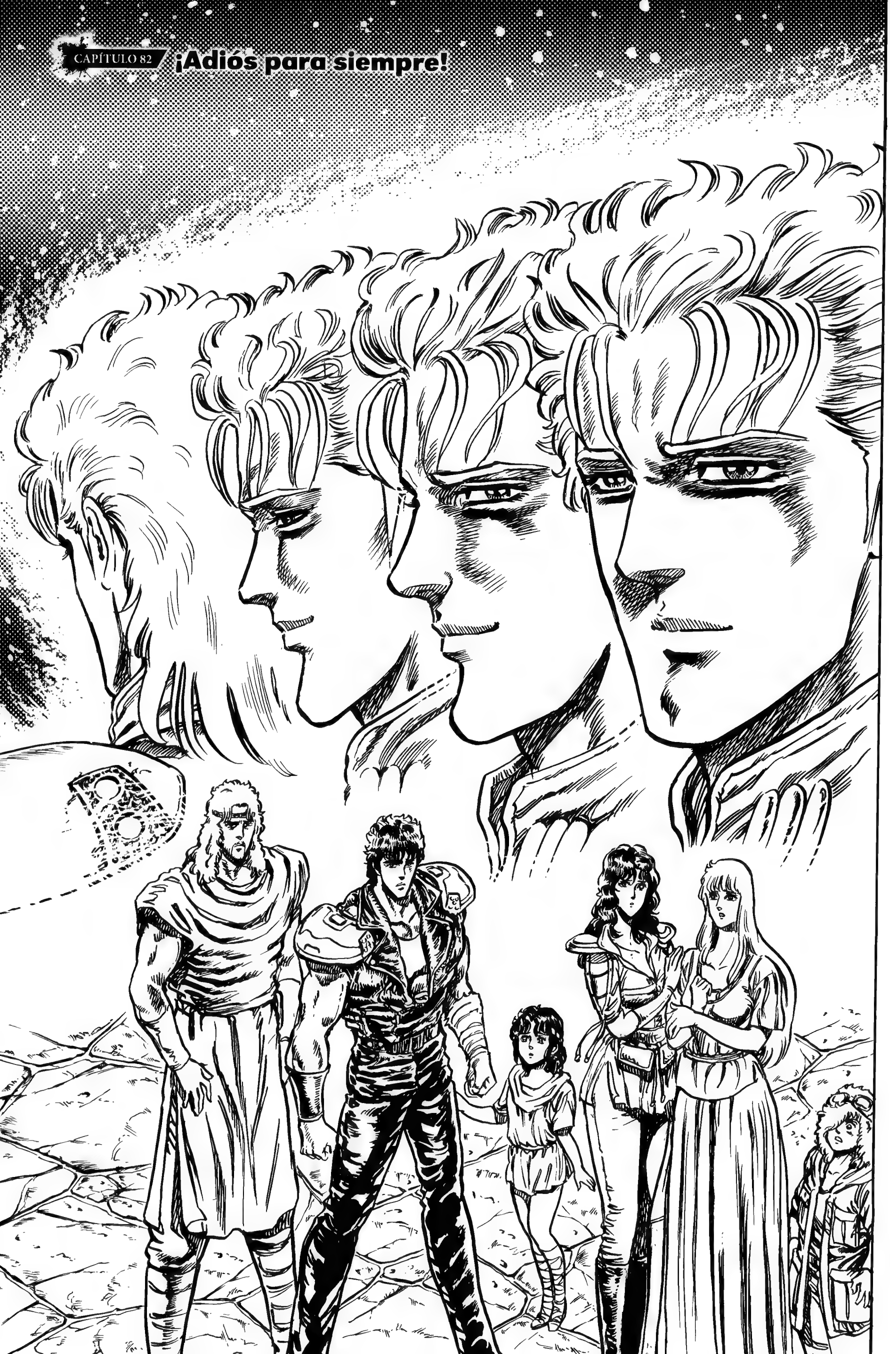
CAPÍTULO 82
¡Adiós para siempre!

SHASHASHAAA
CAPÍTULO 82
¡Adiós para siempre!
FUSH
NO...
¡¡NO PUEDE SER!!
QUIÉN TE HA VISTO Y QUIÉN TE VE, YUDA...

AAAH...
SHAAA
SHASHASHA
SHAAA
¡¡AH!!
PLACH
EL DUELO ESTÁ ZANJADO.
SHASHAAA

¡¡NNNGH!!
URGH...
¡NO ME LO ESPERABA! DE... ¡DE NUEVO, TU PUÑO HA LOGRADO ROBAR MI ALMA DURANTE UN INSTANTE!
BRRR
BRRR
BRRR
JU... JU, JU, JU...
ÑUUUG
PE... ¡PERO...!
¡NO PIENSO MORIR ASÍ! ¡¡ASÍ NO!!
ZRAAACH
¡¡AH!!

GRLLLLG
¡¡AAAH!!
ZUS
NNNGH
AFH...
REI... ¡ERES MÁS FUERTE Y BELLO QUE YO!
TUUUNCH

FRAAAS
¡¡YUDA!!
¡¡AH!!
AGH...
ARF...
JU... ¡TÚ SIEMPRE HAS ESTADO EN MI CORAZÓN!
BLO BLOOOP
HE ESTADO PERSIGUIENDO UN ESPEJISMO.
¡¡A TI!! ¡Y A LA BELLA DANZA DEL NANTO SUICHÔKEN!
YUDA.
ARF...
AGH...
Y, SIN EMBARGO, EN NINGÚN MOMENTO HE PODIDO SUPERARTE.
NUNCA, NI AL FINAL, HE SIDO CAPAZ DE SOBREPONERME A ESE ESPEJISMO.
ARF...

¡¡...!!
POR ESO TAMPOCO PUDE HACER NADA CON MAMIYA.
GUUUGH
ES... ¡ESA ES MI DEBILIDAD!
¡JU! DESDE EL PUNTO EN EL QUE LA ESTRELLA MÍSTICA QUEDÓ PRENDADA DE LA DEL SACRIFICIO, SU DESTINO ESTABA ESCRITO: LA LUZ DE LA SEGUNDA IBA A APAGAR LA PRIMERA.
YUDA...
JU...
...
ME VUELVO TOTALMENTE IMPOTENTE ANTE AQUELLO QUE RECONOZCO, DE PLENO CORAZÓN, COMO INTRÍNSECAMENTE BELLO.

ZRAAACH
REI... ERES EL ÚNICO EN EL MUNDO QUE SE HA GANADO MI RECONOCIMIENTO...
ARF... AAAGH.
GRUC
¡¡AL MENOS QUE SEA EN TU PECHO DONDE...!!

¡¡YUDA!!
UH...
FRAS
¡UAAAH! HA... ¡HA MUERTO!
TROMP TROMP
NOS HEMOS EQUIVOCADO DE LÍDER.
¡ESTÁ CLARO QUE NO VIVIMOS EN LA ERA DE LA ASTUCIA!
¡¡SINO EN LA DE LA FUERZA!!
¡¡UAAAAAAH!!
...
¡VUELVES A QUEDARTE SOLO, YUDA!
SIN EMBARGO...
PRONTO ACUDIRÉ...

¡¡ADIÓS, YUDA DE LA ESTRELLA MÍSTICA, HEREDERO DEL NANTO ROKU-SEI-KEN!!
ZRAS
¿POR QUÉ...?
SOLO PORQUE ALGO SE HA TORCIDO, TIENE QUE CORRER LA SANGRE...
AMISTAD CONVERTIDA EN SANGRE... ¿POR QUÉ...?
...
ZUS
ZRAAAS
¡¡AH!!

CREO QUE HA LLEGADO MI HORA.
JU...
¡¡REI!!
GRUUUCH
¡¡AAAH!!
¡¡REI!!
MAMIYA...
¡¡TIENES QUE VIVIR CON TODO TU AHÍNCO HASTA QUE LA ESTRELLA DEL AUGURIO MORTAL CAIGA SOBRE TU CABEZA!! ¿¡ME OYES!?
¡TIENES QUE VIVIR COMO MUJER, AUNQUE SEA SOLO UN INSTANTE! ¡¡EXIGE Y BUSCA LA FELICIDAD QUE TE CORRESPONDE COMO TAL!!

¡ADIÓS!
FLIS
¡¡REI!!
FRAS
¡¡NO VENGAS!!
NO DEBES VENIR...
NO QUIERO QUE VEAS CÓMO MUERO BURDAMENTE, HACIÉNDOME PEDAZOS. ¡TÚ NO!
CRAAAS

TUUUNCH
¡¡AAAH!!
FROOOS
¡SÉ FELIZ!
RE... ¡REI!
TAP
TAP

ZRAS
TOKI...
GRACIAS POR TODO.
HM...
KEN.
SIGUE VIVIENDO: NO MUERAS.
¡ESTA ÉPOCA NECESITA AL HOKUTO SHINKEN! DEBES CAMBIAR LAS LÁGRIMAS POR SONRISAS.

AIRI... DEBES PERDONARME POR IRME ANTES...
¡REI!
HE... ¡HERMANO!
HM.
¡ADIÓS!
JE...
CLAC
¡ADIÓS!

ZUS
REI...
ÑUG
PATAM

CHAS
BROOOMMM
TONCH
...
PLAAAS

!!
ZUUUS
スー!
URGH...
¡UUUH!
¡PAPÁ! ¡REEEY!

RE... ¡¡REI!!
UH...
BUAAAH
FUOSH

REI...
NO TE VOY A OLVIDAR. SEGUIRÁS VIVIENDO EN MI INTERIOR AL IGUAL QUE MI BUEN ENEMIGO JURADO SHIN.
ZUS
FUOOOMMM
CREP
ADIOS.
REI...
CREP
CREP
REI...
CREP
¡AH!
¿¡QUÉ PASA, MAMIYA!?

LA... LA ESTRELLA AÑIL...
¡¡NO VEO LA ESTRELLA AÑIL!!
...
¡¡LA ESTRELLA DEL AUGURIO MORTAL HA DESAPARECIDO!!

GRRRMMM
CAPÍTULO 83
¡La enloquecida estrella del sur!
TROMP
TROMP
TROOOMP
TROMP
¡¿HM!?
GROOOM
PE... PERO SI USTED...
¡¡UAAAAH!!

CAPÍTULO 83
¡La enloquecida estrella del sur!

GRRRMMM
EL EMPERADOR SAGRADO SOUTHER...
GRRRMMM
¡¡ASÍ QUE EL HOMBRE MÁS PODEROSO DEL NANTO SEIKEN HA DECIDIDO MOSTRAR SU VERDADERA FACETA!!
GRRRMMM
LO TIENEN CONCLUIDO EN UN 80%, SEÑOR KEN-OH. ESTÁ CLARO QUE ESTA CONSTRUCCIÓN ESTÁ DESTINADA A MOSTRAR LA AUTORIDAD DEL EMPERADOR.
¡¡ES EL MAUSOLEO CRUZ DEL EMPERADOR SAGRADO!!
TENGO QUE RECONOCER QUE UTILIZAR A NIÑOS OBEDIENTES EN VEZ DE ADULTOS QUE PODRÍAN REBELARSE ES UNA BUENA IDEA.

¡VAMOS, TIRAAAD! ¡¡TIRAD CON MÁS FUERZAAA!!
¡A VER SI OS QUEDA CLARO! ¡¡ESTAMOS CONSTRUYENDO EL LUGAR DEL REPOSO ETERNO DE NUESTRO EMPERADOR, PARA CUANDO ESTE FALLEZCA!! ¡ES SU MAUSOLEO!
¡¡COMO NO HONRÉIS SU FIGURA, SERÉIS CASTIGADOS!!
PLAAAS
AH... AUH...
¡URRRH!
¡PONEDLO TODO DE VUESTRA PARTE Y TIRAD!
¡¡CON TODO VUESTRO AHÍNCO!!
PLAAAS
PARECE QUE EL EMPERADOR SAGRADO SE CREE QUE USTED YA NO ESTÁ EN MEDIO, SEÑOR KEN-HO.
¡PUES LLEGARÁ EL MOMENTO EN EL QUE TENDRÁ QUE ECHAR A CORRER!
¡¡PORQUE VOY A VOLVER!!

TAP
TAP
¡AY!
¡ARF!
¡¡AGH!!
TAP
TAP
TAP
ZRRRM
¡¡QUE VAN A LLEGAR LOS ESBIRROS DEL EMPERADOR SAGRADO!
¡CORRE, TAKA, DEPRISA! ¡¡AQUÍ!!
GROOOC
BLAM
¡SÍ!
¡BUUUUF!
ARF...
AGH...

¡¡AH!!
¡NUUU, JU, JU, JU! ¡¡TE HE VISTOOO!!
¡¡HMPF!!
PUM
PAM
GRAAAC
¡¡AAAAAH...!
CREC
CRAC
JIAAAH
¡¡AAAAH!!
JU, JU, JU... SI LLEVO ESTO COMO REGALO, ME DARÁN UN PUESTO EN EL EJÉRCITO REGULAR DEL EMPERADOR SAGRADO...
PA... ¡PARE!
CROOOSH
SO... ¡¡SOCORRO, MAMÁAA!!
¡¡CÁLLATE!!
PLOOOF

CRUUUNCH
UUUH...
DRRRMMM
PERDÓNAME, TAKA...
SI... SI NO TE SACRIFICABA, LOS DEMÁS NIÑOS HABRÍAN...
¡¡BEH!!
TA... ¡TAKA!
ZRRRS
UH... SNIF...
ZRRRUUU
YA ESTÁ TODO BIEN, CHICOS, PODÉIS SALIR.
¡¡AH!!
¿¡EH!?

AAAH...
TOMP
HAS PECADO DE INGENUA: NO HABÍA UNA SOLA HIENA.
¡JUIII, JI, JI, JI! ¡UNOOO, DOOOS, TREEES...!
VAYA, SI HAY CINCO, ¿NO? ¡AHORA SÍ QUE ESTÁ GARANTIZADO MI PUESTO EN EL EJÉRCITO REGULAR!
N... ¡NO, POR FAVOR! ¡¡NO ME ARREBATÉIS TODO LO QUE TENGO!!
PLOF
¡APARTA! ¡FUERA!
¡¡APARTA, VIEJA!!
PAM
PUM
¡BUAAAH! ¡MAMÁ!
¡JIA, JA, JA! ¡¡AHORA PODRÉ VIVIR CON TODA LA COMODIDAD!!
¡AH!
¡¡TE JODES, VIEJA!!
ZAZAZAAA

FLIP
¡ADIOS!
PUM
ZRRRMMM
¿¡HM!?
GRIOC
PIIIC

JIEEEH...
JE, JE, JE... VAYA, TAMPOCO HABÍA SOLO DOS HIENAS...
QU... ¿QUÉ PASA? ¿LOS QUIERES...?
VA... ¡VALE, LA MITAD PARA TI!
¡TODOS!
ZAS
¿¡EH!? NO SEAS ASÍ... ¡QUE SON MÍOS, HOMBREEE!
ZUM
¡¡TODOS!!
DE...
FLAS
¡DESGRACIADOOO! ¡¡MUEREEE!!
BZAAAM
¡¡AH!!

¡¡ATAAAAH!!
CRUOOOSH
¡¡HOGEEEH!!
ZIZAAAM
ZUS
AH
CLACH
¡H...
AH...

POTOF
¡PIÉRDETE!
FRAS
TE... ¡TE VOY A MATAR! ¡¡TE VOY A...!!
CROOOSH
¡¡MAGHAGGGH!!
FSHHH
¡AUAUAU!
¡AAAH!
NO TENGAS MIEDO, TODO ESTÁ BIEN.
OOOH... GR... GRACIAS...

TENGO UNA PREGUNTA PARA TI.
¿QUIÉN ES ESE TAL EMPERADOR SAGRADO?
EL EMPERADOR SAGRADO...
PUES...
!!
¡¡EL EMPERADOR SAGRADO ES UN HOMBRE AL QUE NI SIQUIERA EL CONQUISTADOR DEL FIN DE SIGLO, KEN-OH, OSÓ ENFRENTARSE!!
ZAAACH
AAAH...
¡¡KEN-OH NO CONSIGUIÓ HACERSE CON EL PODER ABSOLUTO DEBIDO A SUS PUÑOS!!
¡SU NOMBRE ES SOUTHER, EL EMPERADOR SAGRADO! ¡¡EL VERDADERO DOMINADOR DEL MUNDO!!
JU, JU, JU...
TÚ ERES KENSHIRÔ, ¿VERDAD...?

NO TIENE SENTIDO AMENAZARME CON FLECHAS.
¡DÉJATE DE TONTERÍAS! ¡EL HOKUTO SHINKEN YA NO ES EL ESTILO MÁS PODEROSO!
¡NO TE RESISTAS O TE MATAREMOS!
¡¡PERDEOS SI NO QUERÉIS MORIR!!
CROOOC
CRAAAC
¡TE VOY A EMPALAR, CABRÓN!
RIIIC
RIIIC
¿¡HM!?
FIUUU
¿¡QUÉ PASA!?
PIC
PZIUUU
FUUUSH
FUSH
DUDUDUDUM
¡¡AAAARGH!!

¡¡GYAAAAGH!!
DRRRM
QU... ¿¡QUÉ PASA!?
DUM
DUM
DUM
¡¡GUAAAAGH!!
DUM
PLOOOF
¡¡AH!!
ZUOOOM
Y... ¿¡Y TÚ QUIÉN ERES!?
...
CLAAACH

ZUM
ZUM
ZUM
ZUUUS
CRAAACH
¡¡UAAAG-YAGH!!
ES... ¡ESTO ES EL NANTO SEIKEN!
JU... DICEN QUE CUANDO LA ESTRELLA DEL SUR, LA NANTO, SE ALTERA, APARECE LA DEL NORTE, LA HOKUTO...
¿ACASO ERES CIEGO...?

PERO ¡TENGO EL OJO DEL CORAZÓN BIEN ABIERTO!
¡SOY SHÛ DEL NANTO HAKURO-KEN, EL "PUÑO DE LA GARZA BLANCA", UNO DE LOS PUÑOS DE LAS SEIS ESTRELLAS DEL SUR!

CAPÍTULO 84

¡¡La anárquica danza del *Nanto hakuro-ken*!!

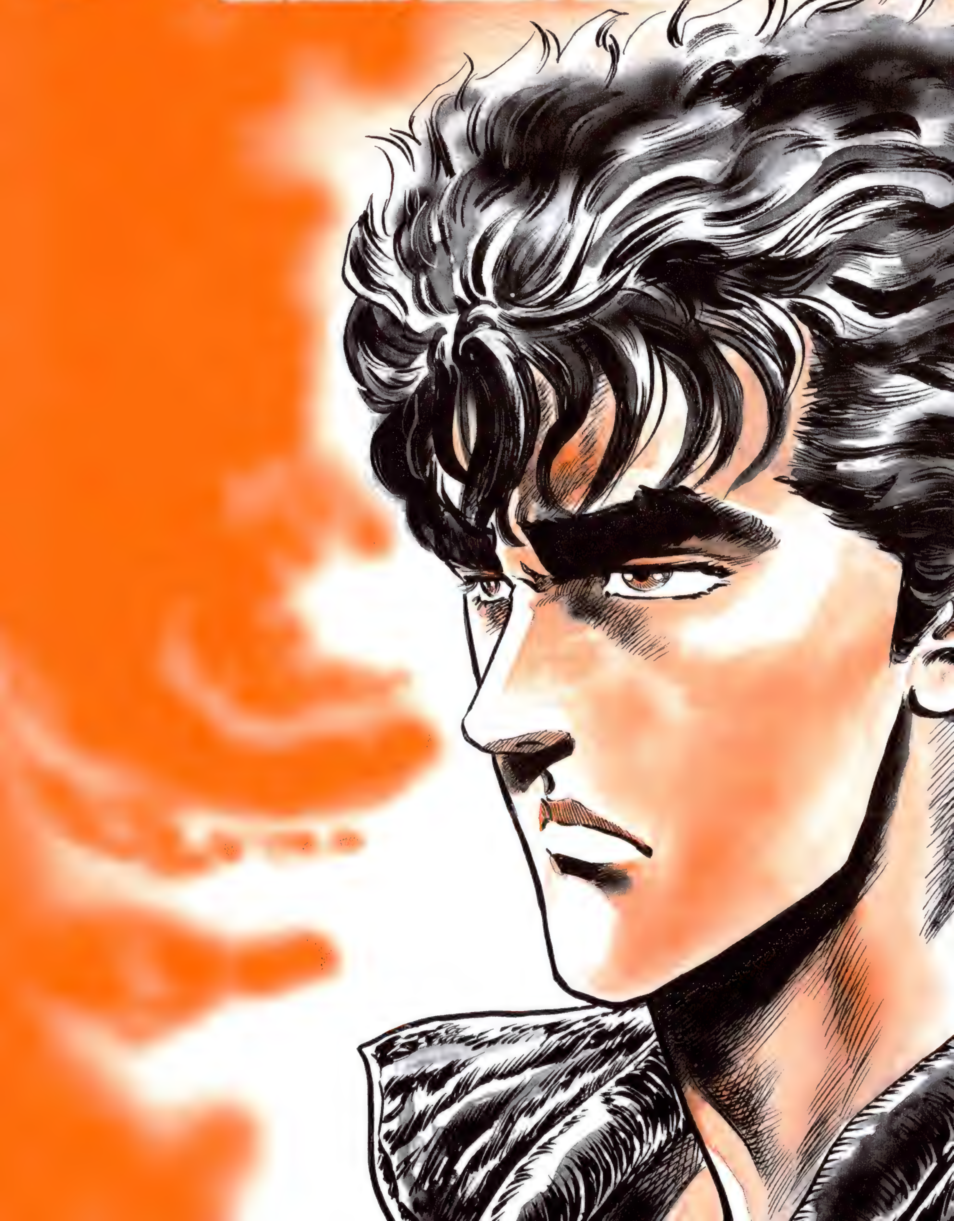

CLACH
ZAZAZAAA
¿¡EL NANTO HAKU-RO-KEN...!?

ASÍ ES... ¡SOY UNA DE LAS SEIS ESTRELLAS DESPERDIGADAS EN LA ÉPOCA DE CAOS Y DESTINADAS A VIVIR BAJO EL SINO DE SU ASTRO!
¡¡ME LLAMAN "EL GENERAL GUERRERO CIEGO"!!
PIIC
ZUUUM
ZRAAAS

¡¡HUUUM!!
ZUOOOM
ZUS
FUAAAM
CROOOSH

JU...
CRS
CRSSS
ASÍ QUE ESTE ENGAÑABOBOS NO TE AFECTA...
ZRUM
ZRUM
¿ESTE HOMBRE ES COMO RAOH...? ¿¡UN SUJETO QUE, AL IGUAL QUE SOUTHER, PONE SU AMBICIÓN A MERCED DE LA ERA CAÓTICA...!?
CUANDO LA ESTRELLA DEL SUR SE ALTERA, APARECE LA DEL NORTE.
CROOOSH
FUUUM
¡TÚ Y YO ESTÁBAMOS DESTINADOS A LUCHAR DESDE EL MOMENTO EN EL QUE LAS SEIS ESTRELLAS SE ALTERARON, KENSHIRÔ!
ZUS
NUG
¡¡A TODO EL QUE PRETENDE DESTRUIRME, YO LE RESPONDO CON MIS PUÑOS!!

DE ACUERDO, PUES RESPONDE.
ARCANO DEL NANTO HAKURO-KEN: PALMA QUE ATRAE ILUSIONES.
¡¡YÛ-GEN-SHÔ!!
ZUAAAF
ES... ESTA POSTURA...
FUUUSH

¡¡NO PUEDO IN- TERPRETAR SU PRE- SENCIA!!
JU... AL SER CIEGO, NO SIENTO MIEDO ANTE TU PUÑO...
EL MIEDO SE CONVIERTE EN LA PRESENCIA DE CADA CUAL Y PROVOCA QUE EL ENEMIGO SEA IN- CAPAZ DE LOCA- LIZARTE.
GWOOOM
¡¡AH!!

ZRIAAAN
PLAAACH
BIEN ESQUIVADO.
FIUUU
ZUUUM
¡¡HOAAAH!!

FULUUM
¡GUAGH!
FLIIIP
TAP
ZUAAAM
ZRIUUUM
PLUUUSH
¡AQUÍ ESTÁ!
FRUUUS
¡ESTA ES LA ESENCIA DEL HAKU-RO-KEN, EL PUÑO DE LAS SEIS ESTRELLAS SAGRADAS DEL SUR!
DANZA AÉREA DE PIERNAS DESTRUCTORAS... ¡REKKYAKU KŪBU!

ZAZAAAM
JIE...
TAAANC
¡¡WOYAAAAH!!
FRUAAAM
¡¡OATATATAH!!
FUUUM

CLA CLAAAC
¡¡AAAAH!!
FRAFRAAAS
¿¡EL NANTO SEIKEN Y TÉCNICAS DE PATADAS!?
¡NNNGH! ¡FELICIDADES POR ESQUIVARLO POR LOS PELOS!
¡¡ERES EL PRIMERO QUE SE ZAFA DE MIS TÉCNICAS!!

ES LA PRIMERA VEZ QUE VES UNA FORMA DE LUCHAR COMO LA MÍA, ¿NO? ¿¡HASTA CUÁNDO SERÁS CAPAZ DE HUIR!?
FUUUSH
ÑUG
TATAP
ZRAAAS
¡NO VOY A MORIR!
¡LE PROMETÍ A UN HOMBRE QUE SOBREVIVIRÍA A ESTA ERA Y TRAERÍA DE VUELTA LA LUZ AL FIN DE SIGLO!
¿A REI...?
ÉL ERA UNO DE LOS QUE ANHELABAN LUZ PARA EL MUNDO... PERO... LA LUZ NO VA A VOLVER. ¡NO SIN QUE YO CAIGA DERROTADO!

¡NO SABÉIS POR QUÉ EL HOKUTO SHINKEN ES EL MÁS PODEROSO Y ES TRASPASADO A UN SOLO VÁSTAGO EN CADA GENERACIÓN!
FLOOOM
¡¡TE VOY A ENSEÑAR EL MOTIVO!!
¡¡OOOH!!
FUUUSH
¡FUH!
ZUBABABAAA
¿¡CÓMO!?

ZRAAAF
¡GUAAAGH!!
FUBABAAA
ZUZAZAAAM
¡¡AH!!
¡GWOGH!
ZRAAAC
¡AAAAH!
¿¡DOMINAS EL NANTO SEIKEN!?
PE... PERO ESTO...
ZUZAZAAAM
¡¡NNNGH!!
ZAZAZAAAM
ZUAAAF
ARCANO DEL HOKUTO SHINKEN: ESPÍRITU DEL REFLEJO ACUÁTICO. ¡SUIEISHIN! CON EL HOKUTO SHINKEN PUEDO CONVERTIRME EN ALTER EGO DE TODO RIVAL CONTRA EL QUE HAYA LUCHADO UNA VEZ.

ZUBABABA
¡¡UGH!!
¡¡AH!!
FUFAAAM
FUUUM
¡EL SONIDO DEL SUELO AL DESGARRARSE DEBE DE SER TERRORÍFICO PARA UN CIEGO COMO TÚ!
¡¡AHORA YA NO ERES CAPAZ DE LOCALIZARME!!
¡¡NUUUGH!!
ZUUUBABABABABA
ZRAAAN
JO... ¡JODER!
AGH...
AAAH...
FRAS
ES... ¡ESPERA, DETENTE!
PE... ¡PERO ...!
ES... ES EL CAMINO QUE EL PROPIO SEÑOR SHŪ HA ELEGIDO...
ZRUUUC
¡¡NNNGH!!
...

POF
¡AH!
¡AAAAAAH!
PLAAAF
CRAAAS
ZUZAZAAAM
ZRAS
¡AAAH!
¡¡SEÑOR SHUUU!!
JU...
QUÉ BLANDO ERES... ¿POR QUÉ NO ME LIQUIDAS DE UN GOLPE?

PERMÍTEME UNA PREGUNTA.
¿POR QUÉ EN TUS TÉCNICAS NO SE APRECIA INTENCIÓN ASESINA?
PA... ¡PARAAA!
TAP TAP TAP
N... ¡NO DEBES LUCHAR CONTRA ÉL, KEN!
¡LIN! ¡BAT!
ÉL... ¡ÉL NOS HA SALVADO!
¡ES VERDAD! ¡¡NO ES MALVADO!!
ERES FUERTE...
ENTIENDO PERFECTAMENTE POR QUÉ REI APOSTÓ POR TI.

DISCULPA. ¡NO HABRÍA PODIDO CO-NOCER EL ALCANCE DE TU PODER SI NO ME HUBIERA JUGA-DO LA VIDA EN ELLO!
...
...
ZUS
AGÁ-RRA-TE.
CLAAAC
SOY SHŪ DE LA ES-TRELLA PIADOSA, BUEN AMI-GO DE REI...

ESTABA ESPERANDO TU LLEGADA, KENSHIRÔ.
¡ERES EL ÚNICO HOMBRE CAPAZ DE DERROTAR AL EMPERADOR SAGRADO!
¡¡EL HEREDERO DEL HOKUTO SHINKEN!!

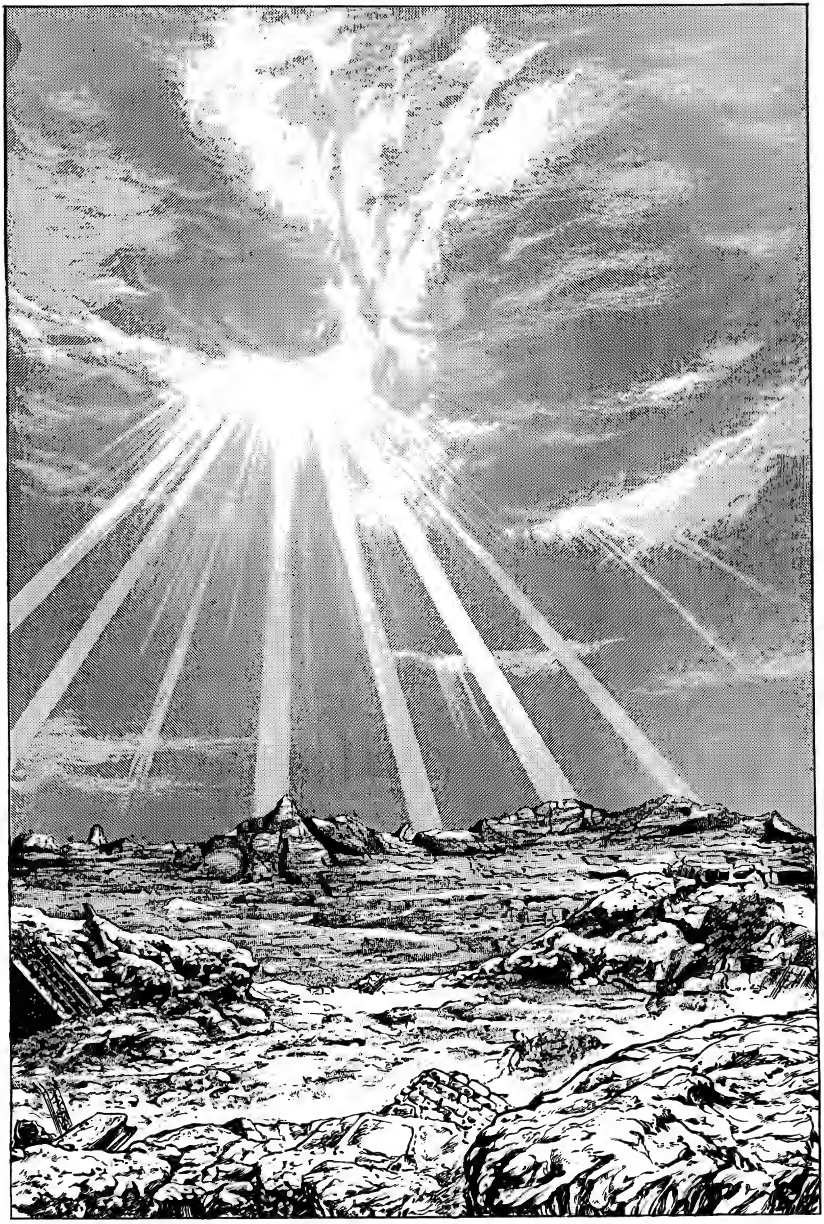

CAPÍTULO 85

¡El despertar de la estrella piadosa!

TAP
TAP
¡¡SEÑOR SHÛ!!
¡¡ESTÁN ATACANDO A OTRO GRUPO DE NÓMADAS!!
¿¿CÓMO?!
...
DISCULPA, KEN, PERO TENDRÁS QUE ECHARME UNA MANO.
HM.
PICCC
¡¡VENGA, VAMOS!!
¡SÍÍÍ!
ES... ¡¡ESTE HOMBRE...!!
¡¡ALGUNA VEZ YO YA LO HABÍA...!!

BROOOMMM
ZRUAAAM
¡¡PAPÁ!!
¡¡NNNGH!!
UH...
DRRRM
¡¡SON CRÍOS!! ¡MIRAD, HAY MOCOSOS!
¡RAPTAD A LOS NIÑOS QUE PUEDAN TRABAJAR! ¡¡A LOS DEMÁS, NOS LOS CARGAMOS!!

ZROOOM
¡¡UAAAAH!!
FRUUUAAAF
BROBROOOM
¡GENIAL! ¡A POR ELLOS!
¡¡SÍ!!!!!
CRAAAS
UUUH...

¡¡VAMOOOOS!!
ZRUAAAM
¡¡UOOOOOOH!!
¡¡GLAAGH!!
TUTUUUUNCH
QU... ¿¡QUÉ HA SIDO ESO!?
CLACH
ES... ¡ES LA RESISTENCIA DE SHÛ! ¡LAS TROPAS ANTIIMPERIALISTAS!
¡¿CÓMOOO!?
¡ESE MALDITO TRAIDOR DE SHÛ, CAPAZ DE ENFRENTARSE ÉL SOLO A SU MAJESTAD EL EMPERADOR SAGRADO SOUTHER SIENDO TAMBIÉN UNA DE LAS SEIS ESTRELLAS!
¡¡PUES LE SALDRÁ EL TIRO POR LA CULATA!!
¡¡HAH!!
FRAAAS

ZUAAAS
ZUBABAAAM
¡PUAGH!
ZUS
¡¡CABRÓN!!
ZAS
DE ESTO ME EN-CARGO YO.
¡¡TE VOY A MATAR, MA-MÓN!!
DUDUDUUM

CROOOSH
TUUUNCH
DUDUDUUUM
¡PEEEIGH!
¡BUAGH!
¡PIGH!
¡POWAH!
ZAAAP
TUTUUUM
ZIS

¡GÜEEEGH!
GRUCH
CROCH
¡IIIGH!
ZAS
¡NUUUGH!
¡OOOH!
¡ES MUY PODEROSO!
NO... NO ME LO PUEDO CREER...
ZUS
¡BAH! ¡PORQUE SOLO GRACIAS A LA SANGRE Y EL SUDOR DE NIÑOS INMACULADOS SE PUEDE CONSTRUIR UN MAUSOLEO SAGRADO COMO EL DE LA CRUZ!
ZIIIS
¡Y TÚ NO ERES NADIE PARA TOCARNOS LAS...!
¡CONTESTA!
¿POR QUÉ EL EMPERADOR SAGRADO SOLO QUIERE NIÑOS?
CLAAAP
¡¡...NAGHGHEH!!

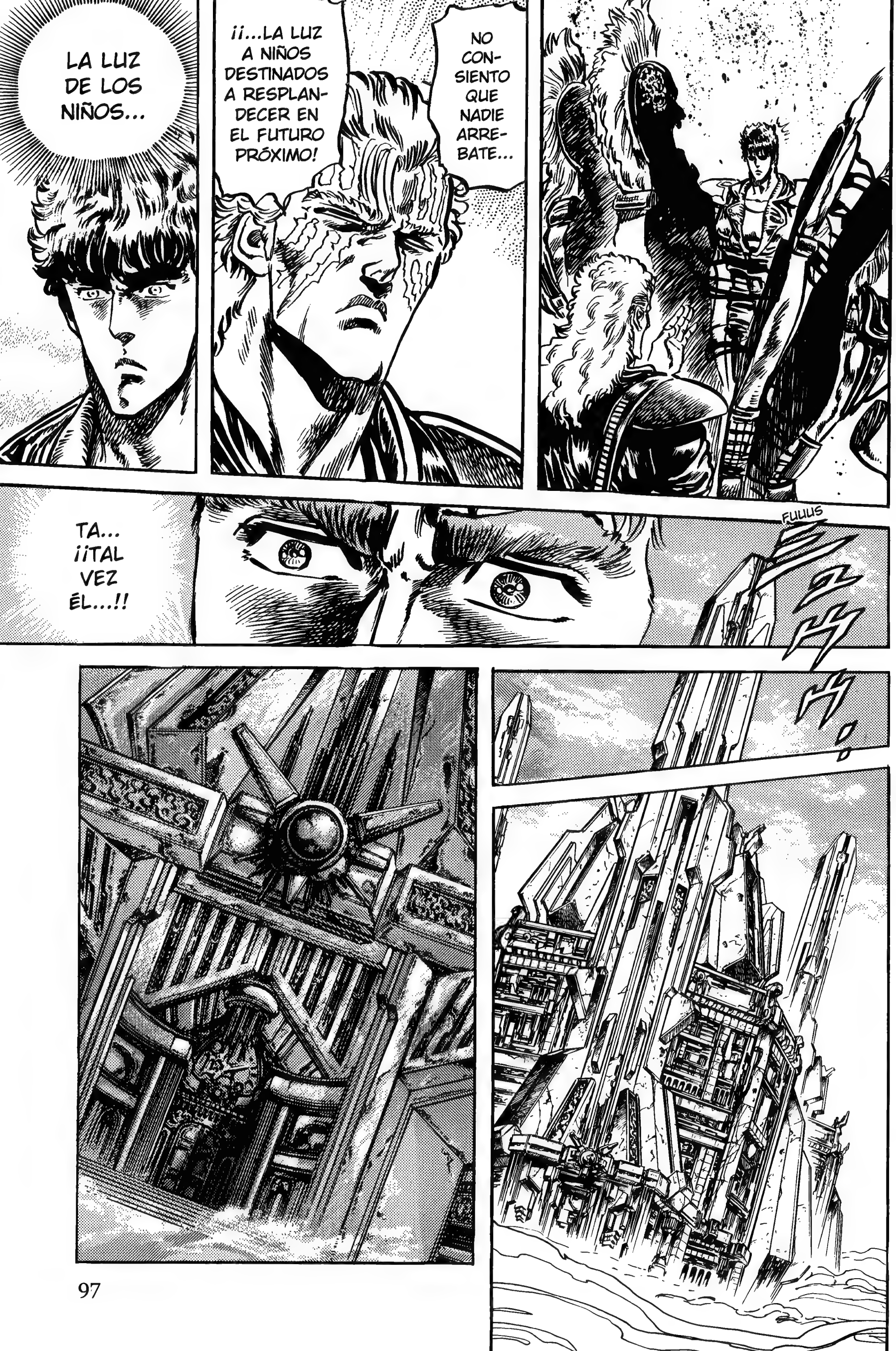
LA LUZ DE LOS NIÑOS...
¡¡...LA LUZ A NIÑOS DESTINADOS A RESPLAN-DECER EN EL FUTURO PRÓXIMO!
NO CON-SIENTO QUE NADIE ARRE-BATE...
TA... ¡¡TAL VEZ ÉL...!!
FUUUS

ZAM
PLOCH
FIIISH
¡AFH!
¡ARF!
ZUZAZAAAM
¡ES DEMASIADO JOVEN! POR MUCHO TALENTO QUE TENGA, EL RETO DE ENTRENARSE ENFRENTÁNDOSE A 10 EXPERTOS DEL NANTO ES...
¡LA COMPASIÓN SOBRA, SOUTHER!
JUM... AH, RAOH...
SUPONGO QUE LE HAS ENSEÑADO LAS NORMAS DE LOS COMBATES ENTRE ESTILOS TAN DIFERENTES COMO EL HOKUTO Y EL NANTO.
¡EVIDENTEMENTE!

...
ZUBAAAM
¡BUAH!
¿EN QUÉ ESTÁS PENSANDO, RAOH...?
¿DESEAS REALMENTE QUE KEN SE HAGA MÁS FUERTE? ¿¡O SE HA CONVERTIDO EN UN ESTORBO PARA TI!?
...
HM...
NO IMPORTA...
ZAZAAAM
¿¡CÓMO SE OS PUEDE RESISTIR TANTO ESE ENANO!?
¡¡ENFRÉNTATE A MÍ!!
GRIIINC
¡¡ESO SÍ, SI EL CRÍO PIERDE, NO SALDRÁ VIVO DE ESTE LUGAR!!
¡¡NO TE IMPORTA, IMAGINO!!
¡NO ME IMPORTA!
PUPAAAM
!!

JIE
RAOH, ¿TE HAS DEJADO EMBAUCAR POR LAS CUALIDADES INNATAS DE KENSHIRÔ?
JU, JU, JU. ¿HAS OÍDO ESO, SHÛ?
¡¡ESTO SE ESTÁ PONIENDO INTERESANTE!!
...
CLAAACH
¡UH!
¡¡OOOH!!
THUM
¡ATATATATAAH!
¡GEGH!
DUDUDUUUM

¡¡NO TE DUERMAS, NIÑATO!! ¡AHORA TE TOCA CONMIGO!
CRAAAS
FRAS
¡UGH!
ZIIIS
GRRRMMM
¡FUOOOOH!
GUUUGH
PIC
GRIIIN

ZAS
¿¡QUÉ HACE!?
¿¡EH!?
CRUUUNCH
¡¡AAAAAAH!!
GLUC
¿¡HA SENTIDO MI AURA!?
NUGH...
¡CABRÓOON! ¡¡TU RIVAL SOY YOOO!!
ZAAAM

ZUUUM
ZUS!
¡¿HM!?
¡¡OOOH!!
¡YA HA TUMBADO AL NOVENO! ¡¡A VER SI...!!
TAP
¡¡SHU!!
¡¡ENFRÉNTATE A ÉL!!
ARF...
AGH...
¿CÓMO TE LLAMAS?
DIME.
KENSHIRÔ.
ARF...
AGH...
YO SOY EL DÉCIMO: TU ÚLTIMO RIVAL.
¡ATACA!

BLIIINK
CHAS
¡¡HOAAAAH!!
PUM
¡¡AH!!
UH.
FUUUSH
¡GUAAGH!
PUUUM
URGH...
POTOF

¡¡AH!!
FRAS
¡¡NINGÚN DERROTADO DE OTRA DISCIPLINA PUEDE SALIR VIVO DE AQUÍ!!
¡MUY BIEN! ¡DALE EL GOLPE DE GRACIA!
JU, JU, JU... QUÉ MALA SUERTE HA TENIDO CON SU ÚLTIMO RIVAL.
HM.
JE...
ME ALEGRO DE HABERTE TENIDO COMO DÉCIMO RIVAL.
GR... GRACIAS...

ZUUUM
¡HAAAH!
ÑUG
CRUUUNCH
¡¡GEAH!!
¡¿QU...!?
¡NI SIQUIERA A TI, SHŪ, TE CONSIENTO QUE ACTÚES POR TU CUENTA!
¡¿CÓMO!?
¡¡NO PERMITIRÉ QUE MATÉIS A ESTE CHICO!!
ESTE CHICO TIENE MÁS POSIBILIDADES LATENTES DE BRILLAR CON UNA FUERTE Y CEGADORA LUZ QUE NADIE.

¡¡LAS NORMAS SON LAS NORMAS!!
...
¡NO TE PIDO SU VIDA A CAMBIO DE NADA!
JIE...
FUUUSH
COMO CONTRAPARTIDA...
ZRAAAG
PSHHH
!!
¡¡TE REGALO MI LUZ!!
BLOP

ASÍ NO HAY QUEJAS, SUPONGO.
...
!?
ZUS
FRAS
YA NO RECORDABA...
...QUE ÉL ES EL HOMBRE DE LA ESTRELLA PIADOSA.
EN CUALQUIER CASO, ESE CHICO HA LOGRADO DESPERTAR EN SHÛ EL SINO DE SU ESTRELLA, UN SINO QUE LO COSQUILLEABA SIEMPRE.
ESTÁS POR ENCIMA DE LO QUE YO PENSABA, KENSHIRÔ...

¡¡AH!!
ENTONCES TÚ ERES EL DE AQUELLA VEZ...
NO ESTABA EQUIVOCADO.
¡¡HAS EMPEZADO A BRILLAR CON UN FULGOR MÁS FUERTE Y RUTILANTE QUE LA LUZ QUE YO PERDÍ!!

CAPÍTULO 86
¡El emperador de la estrella del sur!

TE APLASTASTE LOS OJOS PARA SALVARME LA VIDA...
JU... NO TE PREOCUPES POR ESO.
FUE COSA DEL DESTINO, COMO TODO.
ZRAS
A CAMBIO DE QUEDARME CIEGO, SE ABRIÓ MI CORAZÓN.
...
AHORA PUEDO COMPRENDERLO TODO CON GRAN CLARIDAD.
FORMA PARTE DE LA ESTRELLA PIADOSA... ¡DEL DESTINO DE VIVIR POR LA ESPERANZA HACIA EL FUTURO!
SHŪ...

¡MUY BIEEEN! ¡NOS VOLVEMOS A LA GUARIDA!
¡SÍIIII! ¡¡VAMOS A CONTARNOS!!
BROOOM
BRM
BRM
POTOF
FLIS
BRM
BRM
BRM
...
ZRUUUC

KE... KEN...
ES QUE QUERÍAMOS IR CONTIGO Y...
LO... LO SIENTO...
BRRRMMM

TAP
TAP
OH, O SEA QUE AQUÍ TIENEN LA GUARIDA...
¡¡AH!!
JIE...
UAH
¡¡SEÑOR SHÛ!!
BLA
BLA
VAYA...

ASÍ ES... ¡ESTE ES MI MOTIVO PARA LUCHAR!
TENGO QUE CONTARTE ALGO SOBRE EL EMPERADOR SAGRADO.
EL COLAPSO DE LAS SEIS ESTRELLAS DEL NANTO EMPEZÓ POR LA AMBICIÓN DE LA ESTRELLA MÍSTICA YUDA, PERO ¡¡FUE SOUTHER QUIEN MOVIÓ SUS HILOS!!
¡¡SOUTHER ESTABA ESPERANDO LA LLEGADA DEL FIN DE SIGLO!!
LA ESTRELLA DE SOUTHER ES LA POLAR, LA CRUZ DEL SUR, ¡TAMBIÉN LLAMADA "ESTRELLA LÍDER"! ¡¡EL ASTRO DEL DICTADOR!!
¡NO TIENE FAMILIA, NI AMIGOS, NI PIEDAD! ¡¡LO ÚNICO QUE TIENE, DE FORMA INNATA, ES LA ESTRELLA DEL EMPERADOR!!
LA DEL EMPERADOR...
¡¡LAS OTRAS CINCO ESTRELLAS NO SON MÁS QUE PROTECTORAS DE LA LÍDER!!
¡¡CON EL NANTO SEIKEN ES IMPOSIBLE DERROTAR A SOUTHER!!

COMO MUCHO, PODEMOS EXPRESAR NUESTRA OPOSICIÓN COMO GUERRILLA.
ガチャ
CLACH
AQUÍ TIENE, SEÑOR SHŪ.
¡OOOH! ¡GENIAL!
¿TÚ HAS COMIDO?
¿¡EH!?
AH... ¡SÍ!
NO ME MIENTAS.
AH...
SÉ LEER EL CORAZÓN AJENO.
COMÉOSLO ENTRE TODOS.

PE... PERO USTEDES APENAS HAN COMIDO NADA...
JU, JU... NO TE PREOCUPES.
¡¡AAAU!!
SE- ÑOR SHÛ.
MU- CHAS GRA- CIAS.
¡¿OH!?
CLANC
NUESTRAS PROVI- SIONES NO TARDA- RÁN EN AGOTARSE... HAY QUE HACER ALGO ANTES DE QUE SEA DEMASIADO TARDE...
¡AH! ¡¡PAPÁ Y LOS DE- MÁS TAM- BIÉN HAN VUELTO!!

¡EH, CHAVALES, YA ESTAMOS DE VUELTA! ¡MIRAD!
¿¡EH!? ¿QUÉ ES, PAPÁ?
TOMP
TOMP
¡¡COMIDA!!
PLOOOF
¡UAAAH! ¡¡GENIAL!!
¿DE DÓNDE LO HABÉIS SACADO?
¡BUENO, HEMOS ATACADO UNA PEQUEÑA TROPA DEL EMPERADOR SAGRADO!
¡Y HA RESULTADO QUE TRANSPORTABAN PROVISIONES! ¡UN MONTÓN!
VAYA, QUÉ BIEN.
¡VAMOS, RYÔ, COME! ¡JA, JA, JA, JA!
¡¡SÍ!!
ÑAM

¡GENIAL! ¡¡ESTA VEZ SÍ PODREMOS COMER!!
¡¡UAAAH!!
¡JA, JA, JA! NO TENGÁIS TANTA PRISA.
ス! ZUS
...
CRIC
¡ALTO! ¡¡NO OS COMÁIS ESTO!!
¡¡ESTÁ ENVENENADO!!
¿¡EH!?

FLOP
¡¡RYO!!
UUUH...
CLUC
CLUC
CLUC
ZAAAS
¡VOMITA! ¡¡ECHALO, VAMOS!!
GAGH
¡¡AAAH!!
FRAS
ZIIIS
UH... DEMASIADO TARDE...

...
RY... ¡¡RYÔ!!
UUUH...
ARF...
PA... PAPÁ... ¿POR QUÉ...?
ARF...
¡¡AH!!
RY...
¡¡RYÔOOO!!
CLUC

PO... ¿POR QUÉ HA TENIDO QUE PASARTE ESTO...?
YO SOLO QUERÍA VER TU CARA DE ALEGRÍA Y...
PE... ¡¡PERDÓNAME, RYÔ!!
UUUH...
ZUS
LO... LO SIENTO...
DEBERÍA HABERLO COMPROBADO ANTES...
KEN... MIRA...
¡¡ASÍ ACTÚA EL EMPERADOR SAGRADO!!

NI SIQUIERA ALGUIEN QUE HA PERDIDO LA LUZ, CON OJOS INÚTILES...
¡¡...PUEDE EVITAR LAS LÁGRIMAS!!
ES... ES HORRIBLE...
ESTA DESGRACIA NO CESARÁ JAMÁS...
¡¡...A MENOS QUE ACABEMOS CON ESE HOMBRE!!

GROOOMMM
¡APARTAOS! ¡¡ABRID PASO!!
¡¡SU MAJESTAD EL EMPERADOR SUPREMO QUIERE PASAR REVISTA!!
FUOOOM
FUOSH
OOOH...
ZAZAS
BLIIINK

¡¡HAY QUE DES-INFECTAR LA SUCIE-DAD!!
FUOOOM
¡¡YAAAAH!!
¡¡IIYI!!
AUAUAU...
BRRRMMM
BRRRM
BRRRM
BRM
BRM
BRM
¡¡YA LLEGA SU MA-JES-TAD!!

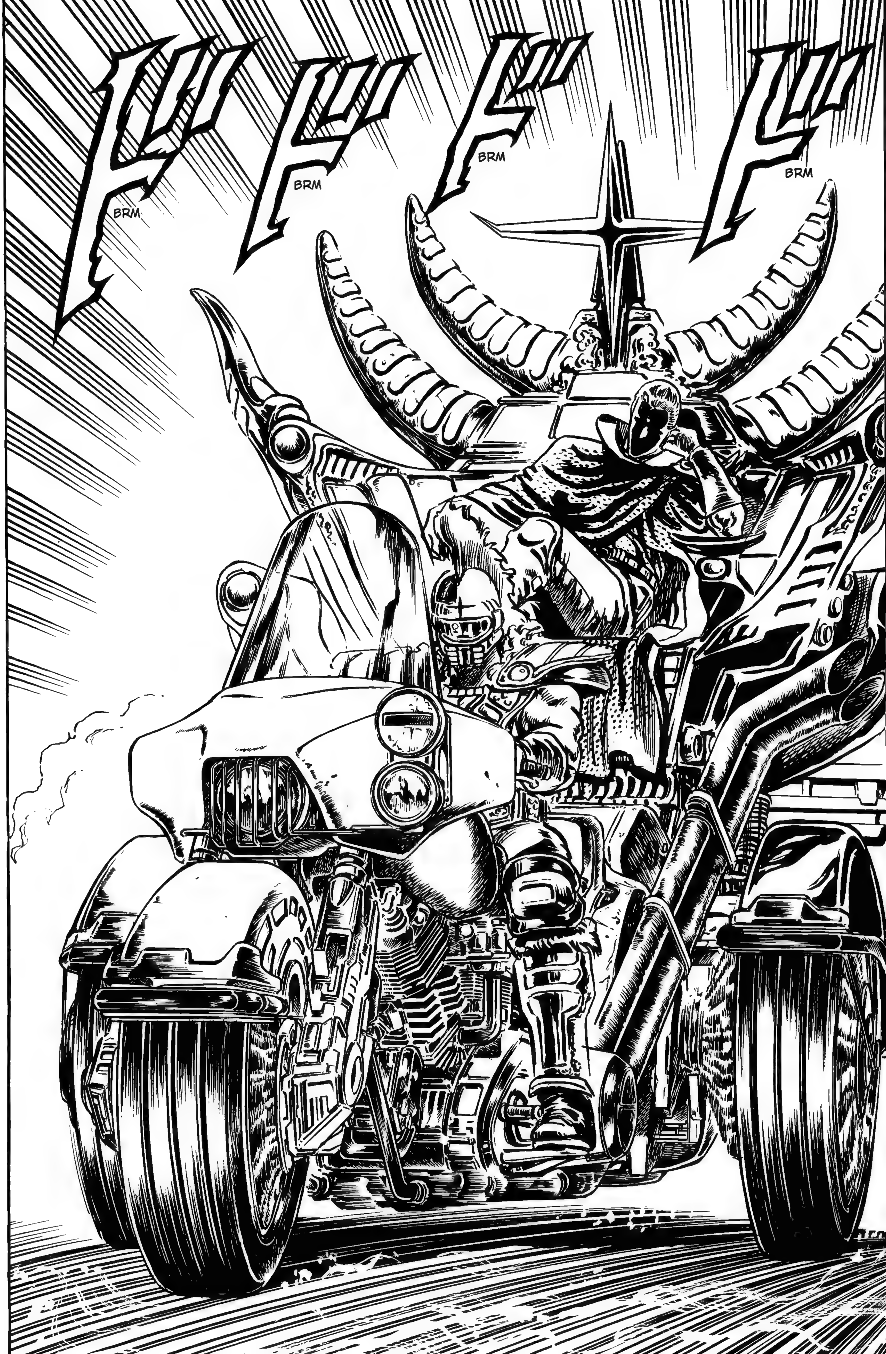
BRM
BRM
BRM
BRM

ドド
BRM
BRM
ドドド
BRM
BRM
BRM
FOFOOOM

ES... ES TEMIBLE...
BRM
BRM
¡¡EL EMPERADOR DEL MAL!!
BRRRM
¡JUA, JA, JA, JA! ¡¡ARRODILLAOS!!
¿¡ACASO QUERÉIS QUE OS DESINFECTEMOS!?
ZAM
¿¡UH!?
GRUC
PLOOOCH
RLON
RLON
FUOM
DE... ¿¡DE QUÉ VAS, CABRÓN!?

ES TAL Y COMO TÚ DICES.
HAY QUE DESINFECTAR LA SUCIEDAD...
FUIIUSH
¿EH...? ¡¡UAH!!
PE... PERO ¡OYE! ¡¡EH, TÚ!!
FOOOM
¡¡UAAAACHAAAAH!!
FUAAAM
¡¡AUUUH!!

¿¡HM!?
CLONG
YAAAGH
BRM
BRM
BRM
BRM
BRM
BRM
BRM

OH...
CUÁNTO HAS CRECIDO, NIÑATO...

CAPÍTULO 87 ¡La sonrisa del emperador!

ドドオオオ
BROOOMMM
CAPÍTULO 87
¡La sonrisa del emperador!
¿A QUÉ HAS VENIDO, KENSHIRÔ?
A DETENER TU AVANCE AQUÍ Y AHORA.
JUM.
QUÉ ENGREÍDO TE HAS VUELTO, NIÑATO.

FLA
FLAS
FLAS
¡¡JAAAAAH!!
¡¡JAAAAAH!!
!?
¡JAH!
¡JAH!
ZAS
ZAS
¡JAH!
ZUZAZAAAH
ZAZAZAZAZAZAZAZA

PLAAAS
PLACH
FLIS
FLIS
TAP
TAP
ZIIINC
¡¡PROBARÁS EN TUS CARNES LAS ARTES MÁS EXCELSAS DEL "PUÑO DEL CORTE GEMELO NANTO", EL *NANTO SÔZAN-KEN*!
¡¡VAMOS A ENCARGARNOS DE UN GUSANO COMO TÚ!!
CROC
CRAC

¿ME LO PODÉIS REPE-TIR!?
ME HA GUSTA-DO EL SHOW.
ZUIS
ZAZAAAS
¡¡JAAAH!!
ZAZAAAM
¡HAIYAAAH!
¡¡NADIE, NI EL MÁS EXPER-TO, PUEDE ESCAPAR A NUESTROS CUCHILLOS ARROJADI-ZOS!!
¡¡JAH!!
¡JAH!
ZA ZA ZAAAS
¡JAH!
¡¡JAH!!
ZUZAZAM
FLA FLAS

¡JAH!
¡¡JAH!!
¡¡JAH!
ZAZAZAZAZAM
¡¡SU TÁCTICA SE BASA EN IR REDUCIENDO LA DISTANCIA Y CORTAR A SU RIVAL!!
PLIC
¡JAAAH!
¡¡MUEREEEE!!
GRUAAASH

ZAAAS
FLAAAS
ZAZAAAM
FLIU TAAAP
TAP
¡OOOH! ¡MUY BIEN, LO HAS ESQUIVADO! ¡FELICIDADES!
PERO ¡LA PRÓXIMA VEZ NO TE IRÁ TAN BIEN!

¡PERMITIDME HACEROS UNA ADVERTENCIA!
¡¡OS RECOMIENDO QUE DEJÉIS DE USAR ESOS CUCHILLOS!!
CLACH
¿¡QUÉ DICES!? ¡¡MUEREEE!!
ZAM
¡JAH!
FRA FRAAAS
FIUM
¡¡JAAAH!!
DUDADAAAM
¡¡GEYA!!

OH... AH...
CHAC
CHAC
CHAC
CHAC
HE PULSADO EL PECHO DEL POLLITO DE PALOMA, EL *JIKYŪKYŌ*, UNO DE LOS PUNTOS DE PRESIÓN DEL CUERPO.
¿NO OS HABÉIS DADO CUENTA DE QUE HABÉIS PERDIDO LA FACULTAD DE INTERPRETAR LA PERSPECTIVA...?
GRAAAGH
N... NO PUEDE SER...
PLAF
PATAF
HUM...
SÍ, TE HAS VUELTO MÁS FUERTE... YA VEO QUE HA DESPERTADO ESA ESENCIA QUE RAOH VIO EN TI...
ESO SÍ, DUDO QUE ME PUEDAS DERROTAR.
ZRUOOOMMM

BROOOMMM
GRRROOOM
URGH
RIII
¿QUÉ OCURRE?
¿HA PASADO ALGO?

ZUS
¡SÍ, SEÑOR! KENSHIRÔ HA RETADO A SOUTHER...
¡¿CÓMO!?
GLUC
¡AÚN ES PRONTO! ¡¡NO PUEDE VENCER A SOUTHER!!

FLAS
JU, JU, JU... QUE SEPAS QUE YO ME HE HECHO CON EL MÁS PODEROSO DE LOS ESTILOS DEL NANTO SEIKEN, LA "DISCIPLINA DEL PUÑO DEL FÉNIX NANTO" O *KENPÔ NANTO HÔ-Ô-KEN*...
¡¡Y POR MIS VENAS CORRE SANGRE IMPERIAL!!
CRAAACH
CLANCH
¡ATACA, SI TE ATREVES!
!!
¿¡POR QUÉ NO TE PONES EN GUARDIA!?
¡PORQUE EN EL *NANTO HÔ-Ô-KEN* NO HAY POSTURAS QUE VALGAN!
¡PONERSE EN GUARDIA SIGNIFICA DEFENDERSE! ¡¡Y EN MI ESCUELA ÚNICAMENTE EXISTE EL AVANCE IMPLACABLE!!

¡¡SI NO VIENES TÚ, IRÉ YO!!
...
FIIIUUUU
BUUUM
¡¡NUGH!!
ZUBABAAA
¿¡EH!? ¡QUÉ VELOCIDAD DE AVANCE!

¡HOOOAH!
FUM
ZUAAAF
¡¡HAAAAH!!
ZUAM
CLAC
¡¡ATAAAH!!
ZAAAUM
PUAAAF

ZUHAAAM
¡UR-YAAAH!
¡JU, JU! ¡¡TE FELICITO POR HABER ESQUIVADO MI "PUÑO DE LA CRUZ DEL SUR", EL *KYOKUSEI JŪJI-KEN*!
ZUAAAF
¡¡GUAAAH!!
¡SIN EMBARGO, TUS MOVIMIENTOS PARECEN ESTÁTICOS DELANTE DE MI ESTILO DE LUCHA!
¡ESO HABRÁ QUE VERLO, PORQUE YA HE DESCUBIERTO LOS MIMBRES DE TU FORMA DE LUCHAR!
ZAZAAAM

¿POR QUÉ DICE QUE NO PUEDE VENCER A SOUTHER?
KENSHIRÔ FUE CAPAZ DE INFLIGIRLE ESAS HERIDAS, SEÑOR KEN-OH...
RECONOZCO QUE KENSHIRÔ TIENE LA VIRTUD DE DESCUBRIR LOS SECRETOS DE UN ESTILO DE LUCHA NADA MÁS VERLO EN ACCIÓN.
¡Y QUE, EN CUESTIÓN DE FUERZA, ESTÁ POR ENCIMA DE SU CONTRINCANTE!
AUNQUE...
¡¡PERO...!!
CROOOCH
¡¡KENSHIRÔ NO PUEDE GANAR A MENOS QUE RESUELVA CIERTO ENIGMA!!
¡¡EL MOTIVO POR EL QUE NO SE ZANJÓ LA LUCHA ENTRE EL EMPERADOR SAGRADO Y YO MISMO!!

JU... JU, JU, JU...
¿LO HAS DESCUBIERTO, DICES...?
GROOOMMM
¡JUA, JA, JA, JA, JA!
¡PUES ENTONCES, RECIBE EN TUS CARNES DE NUEVO EL *KYOKUSEI JÛJI-KEN*!
FLIOOOMMM
FRAS
ZUS
ZUAAASH

¡¡ORYAAAAH!!
ZUAAAM
¡¡HOAAAAH!!
¡NGH! ¡¡ESTABA ENFRENTE!!
CHAS
¡¡SE HA ESFUMADO!!
FULLLM

CRAAAC
¡GUAGH!
ZAZAZAAAM
¡¡AAAAAAAAAAH!!
¡¡OOOOOOH!!
¡¡GUAGH!!
¡OOOH!
¡MA-
JES-
TAAAD!
¡NUGH!
ZRAAAM
GRUUUCH

¡¡TE QUEDAN TRES SEGUNDOS DE VIDA!!
HE PULSADO TU PUNTO DE PRESIÓN *JINCHŪKYOKU*, EL "EXTREMO CENTRAL HUMANO".
ES EL MERIDIANO MÁS LETAL Y CON MÁS POTENCIA DESTRUCTIVA DE TODOS.
TRES SEGUNDOS...
FRAS
VE... ¡VENGA YA! ¡EL EMPERADOR SAGRADO NO PUEDE MORIR!
¡INTERESANTE! ¡PUES VAMOS A CONTAR LOS TRES SEGUNDOS!
¡UNOOO! ¡DOOOS!
¡¡Y TREEES!!
JIEEE...

JU...
¡JUA, JA, JA, JA!
¡¿QU...!?
¡NUGH!
ZUBABAAAM
¡UARGH!
¡JUA, JA, JA, JA! ¡¡EL HOKUTO SHINKEN NO SURTE EFECTO EN MI CUERPO!!
¡TENGO UN CUERPO IMPERIAL DE NACIMIENTO! ¡¡NADIE ES CAPAZ DE DERROTARME!!

CAPÍTULO 88 ¡La elegancia de Shiba!

PSHHH
NO... ¡NO PUEDE SER!
PERO ¡SI LE HE PULSADO EL PUNTO DE PRESIÓN!
FRUS
JU, JU, JU...
¿ENTIENDES POR QUÉ HASTA AHORA RAOH HA EVITADO ENFRENTARSE A MÍ?
...
¡SOY EL EMPERADOR! ¡¡NO TENGO NADA QUE VER CON VOSOTROS!!
¡¡LOS DIOSES ME HAN OTORGADO INCLUSO UN CUERPO INMORTAL!!

¡¡ORYAAAAH!!
ZUAAAM
CRAAACH
¡¡OOOAAAH!!
¡RECONOZCO QUE TÚ HAS VENCIDO EN EL DUELO DE PUÑOS!
¡TU VELOCIDAD, TU PRECISIÓN, TUS GOLPES EN LOS PUNTOS DE PRESIÓN...! ¡¡BRAVO, SE NOTA QUE ERES EL HEREDERO!!
ZUUUS
PUPUPUUUM
¡¡OOOOH!!
¡¡MAJESTAD!!
¡¡PERO...!!
¡¡HAS PERDIDO ANTE LA SANGRE IMPERIAL QUE CORRE POR MIS VENAS!!
GRUAAAR

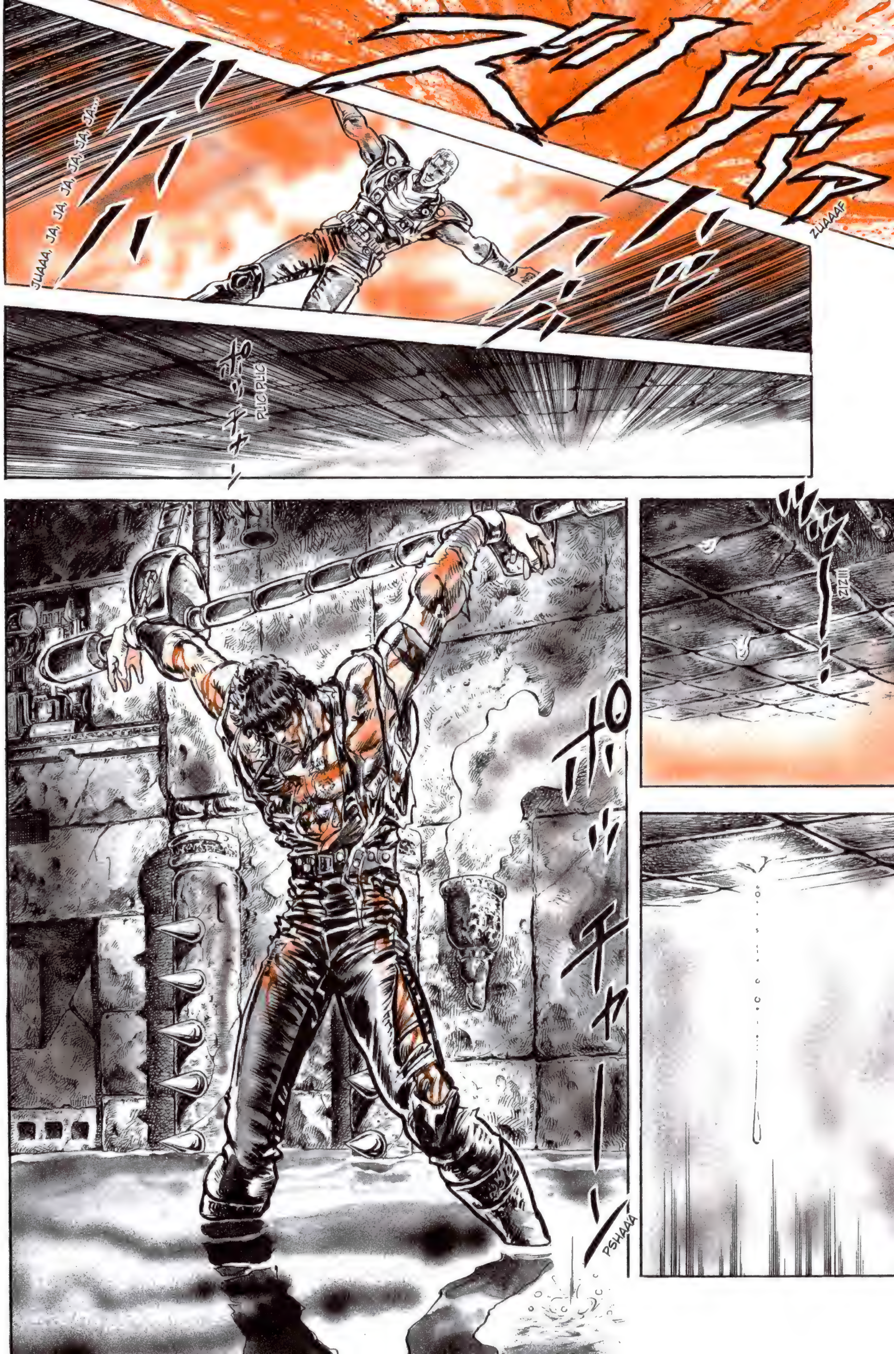

ZUAAAF
JUAAA, JA, JA, JA, JA, JA...
PLIC PLIC
ZIZIII
PSHAAA

JU, JU, JU... LOS MUERTOS NO PUEDEN SER PILARES HUMANOS: ¡HAY QUE ENTERRARLO VIVO PARA QUE FORME PARTE DEL ALMA DEL MAUSOLEO CRUZ DEL EMPERADOR SAGRADO!
LO QUE NO ENTIENDO ES POR QUÉ SU MAJESTAD NO LO HA REMATADO.
DRUOOOM
ドドオオオオ
¡¡TENIENDO AL HEREDERO DEL HOKUTO SHINKEN COMO PILAR HUMANO, EL MAUSOLEO CRUZ DEL NANTO SEIKEN PODRÁ EMPEZAR, POR FIN, A RESPLANDECER!!

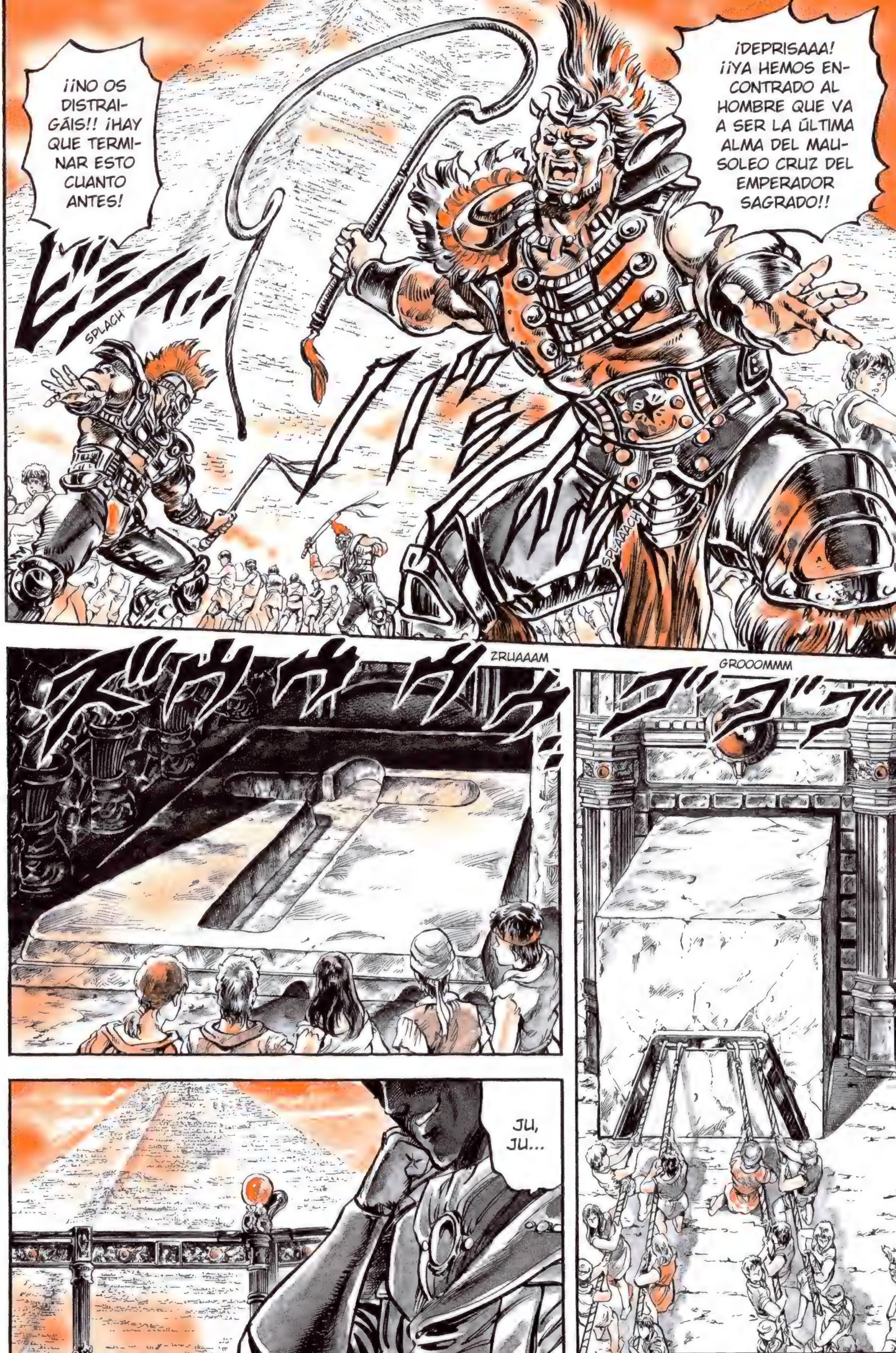
¡DEPRISAAA! ¡¡YA HEMOS ENCONTRADO AL HOMBRE QUE VA A SER LA ÚLTIMA ALMA DEL MAUSOLEO CRUZ DEL EMPERADOR SAGRADO!!
¡¡NO OS DISTRAIGÁIS!! ¡HAY QUE TERMINAR ESTO CUANTO ANTES!
SPLACH
SPLAAACH
GROOOMMM
ZRUAAAM
JU, JU...

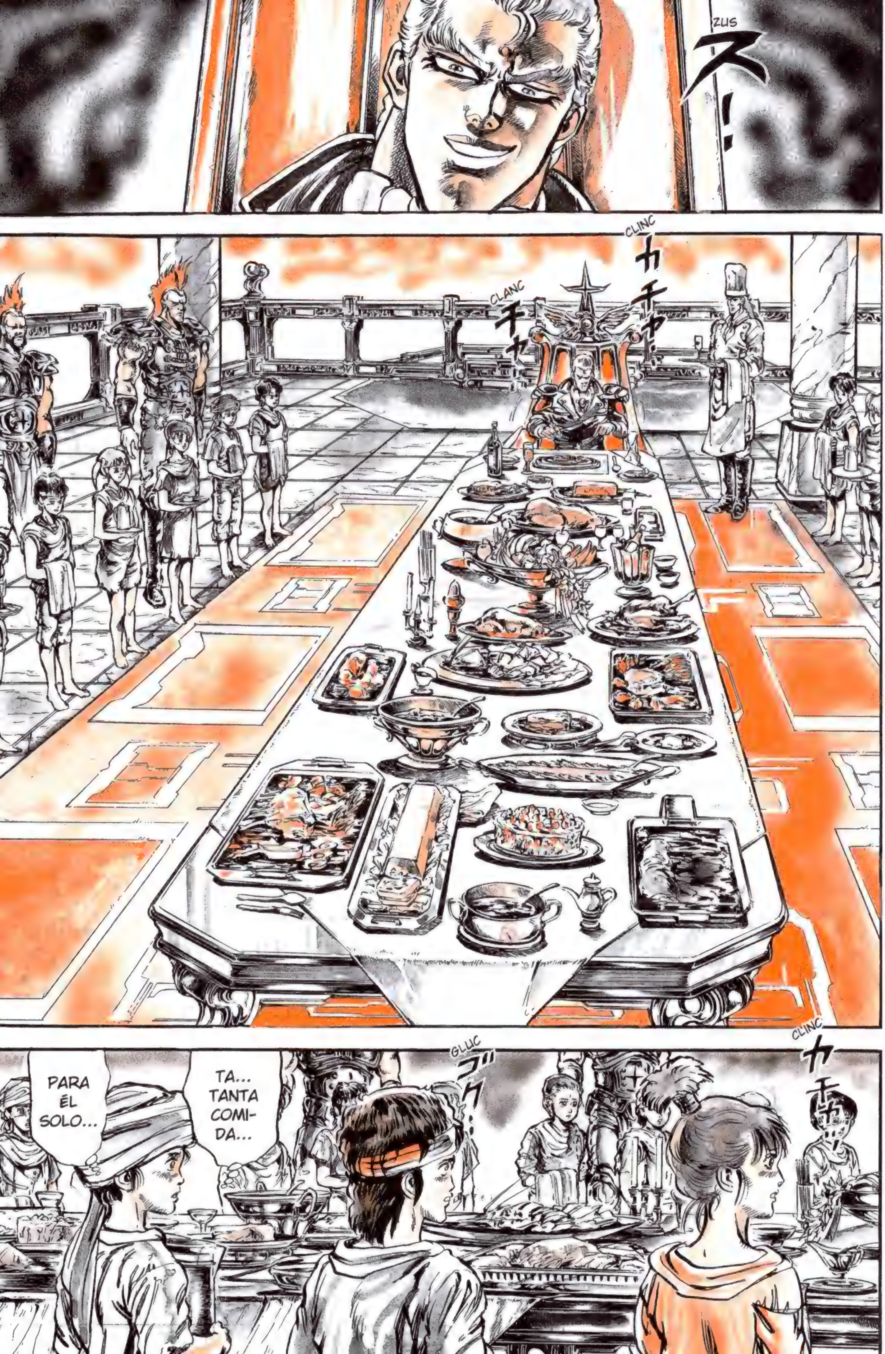
ZUS
CLINC
CLANC
CLINC
GLUC
TA... TANTA COMIDA...
PARA ÉL SOLO...

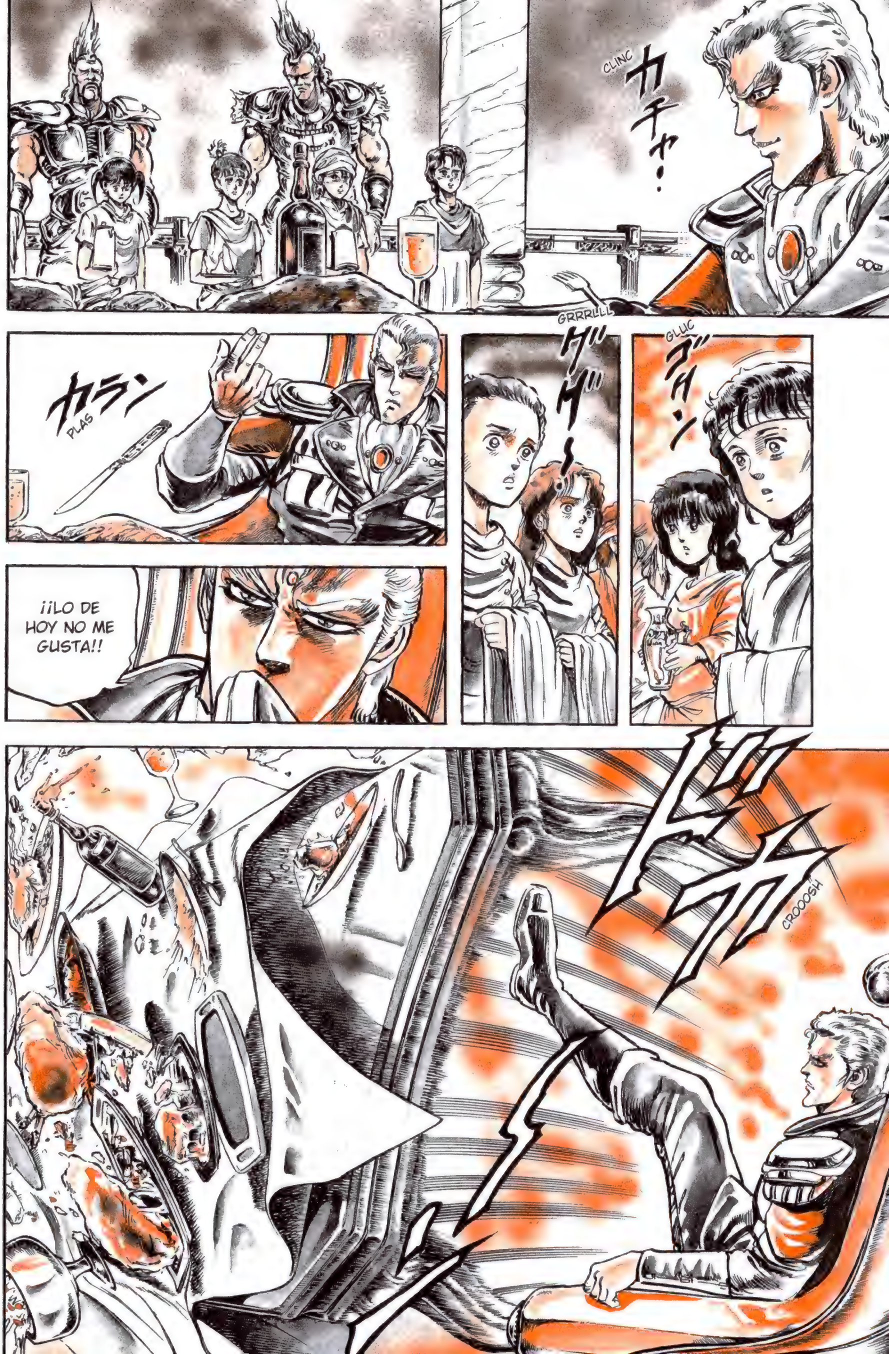
CLINC
カチャ!
GLUC
GRRRLLL
カラン
PLAS
¡¡LO DE HOY NO ME GUSTA!!
CROOOSH

CLAAAS
PLOOOF
CLACLAAANG
EHM
ZUUUS
¡AUH!!
NUG
NUGH
¿INTENTANDO TOCAR LA COMIDA DE SU MAJESTAD? TIENES AGALLAS.
AAAAH...
CROOOSH
¡AGGH!!
PLAF
PLAF

¡ATENTOS TODOS! ¡¡VOSOTROS PODÉIS PASAR HAMBRE, PERO SU MAJESTAD NO!!
¡¡VOSOTROS PODÉIS MORIR, PERO ÉL NO!!
¡¡ESTOS SON LOS PRIVILEGIOS DEL QUE HA SIDO ESCOGIDO COMO SOBERANO!!
AH... AH...
BLINK
ZUS

CLONC
¿¡HM!?
TAP
TAP
TAP
FLAS
¿¡QUIÉN ANDA AHÍ!?
¡ESTÁ PROHIBIDO ENTRAR AQUÍ! ¿¡O ACASO QUIERES MORIR!?
FIUUU
PLIM
¡¡GECH!!
PAAAM
POTOOOF

CLANCH
UH...
GLUC
CLACH
HE VENIDO A SALVARTE.
¡¡ME LLAMO SHIBA Y SOY EL HIJO DE SHÛ, UNA DE LAS SEIS ESTRELLAS DEL NANTO!!
¡¿HM!?
PE... PERO SI TÚ...
¡¿QU...!?
¡¿QUÉ!?
FUOOOM
URGH...
UGH...
ZRSSS
¡AFH!
¡ARGH!

ZAZAAAS
CLOOOC
¡¡UUUH!!
¡AFH!
¡ARF!
GLUC
¡NUGH!
MI PADRE SIEMPRE ME HABLÓ DE TI.
¡DE UN HOMBRE LLAMADO KENSHIRÔ, EL ÚNICO EN TODO EL MUNDO...!
¡¡...CAPAZ DE DERROTAR AL EMPERADOR SAGRADO SOUTHER!!
ZRZRRR
PO... ¿POR QUÉ?
¿POR QUÉ ME...?
BUFFF...
ESTOY HERIDO: SI TE QUEDAS CONMIGO, NO PODRÁS ESCAPAR DE ELLOS.

PERO SI TÚ TE PUEDES SALVAR, NO ME ARREPENTIRÉ DE NADA.
TANTO MI PADRE COMO YO CREEMOS EN TI.
...
BRRR
BRRR
NGH...
...
TEKE
TEKE
GUGGGH
¡¡AH!!
ZRIIIS
ZAS
¿¡ESTÁS BIEN!?

¡¡AH!!
BULUUM
CREO QUE SON NUESTROS PERSEGUIDORES.
BRM
BRM
BRM
BRRRMMM
FLAS
ÑUG
QU... ¿¡QUÉ HACES!?
VOY A QUEDARME SOLO.
!!
NI... ¡NI SE TE OCURRA, IDIOTA!
FLAS

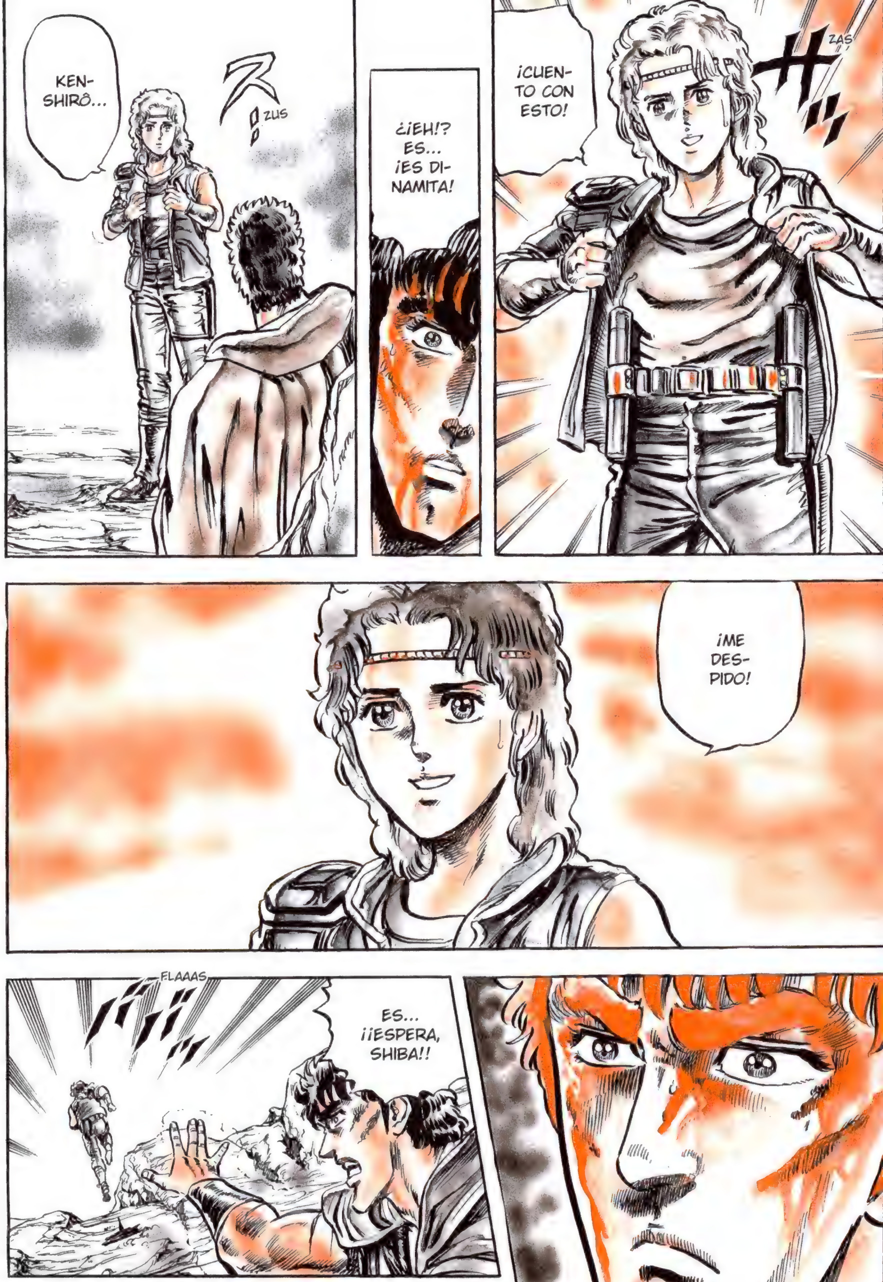
KEN-SHIRÔ...
ZUS
¿¡EH!? ES... ¡ES DI-NAMITA!
¡CUEN-TO CON ESTO!
ZAS
¡ME DES-PIDO!
FLAAAS
ES... ¡¡ESPERA, SHIBA!!

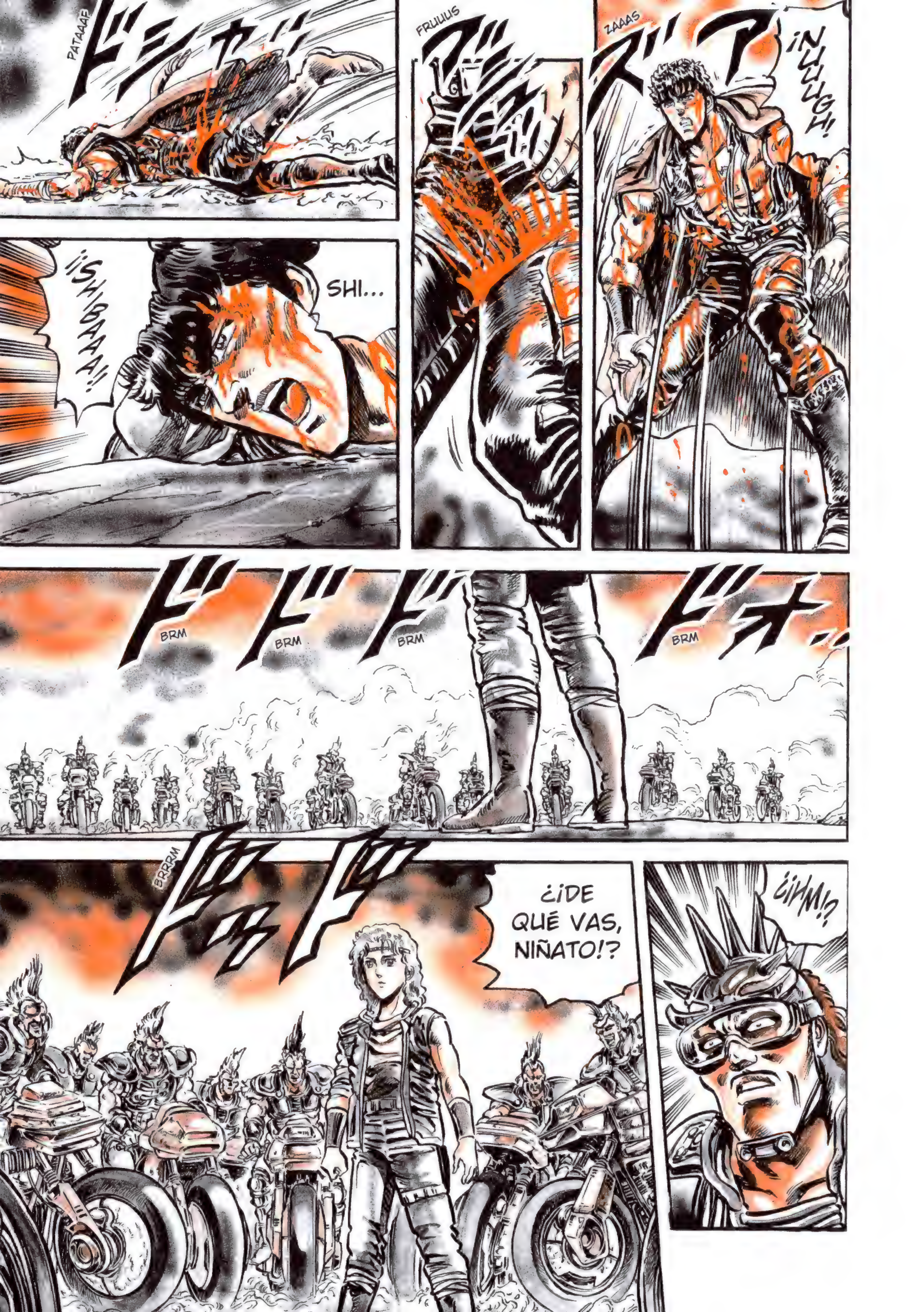
ZAAAS
¡NUUUGH!
FRUUUS
PATAAAF
SHI...
¡¡SHIBAAA!!
BRM
BRM
BRM
BRM
¿¡HM!?
¿¡DE QUÉ VAS, NIÑATO!?
BRRRM

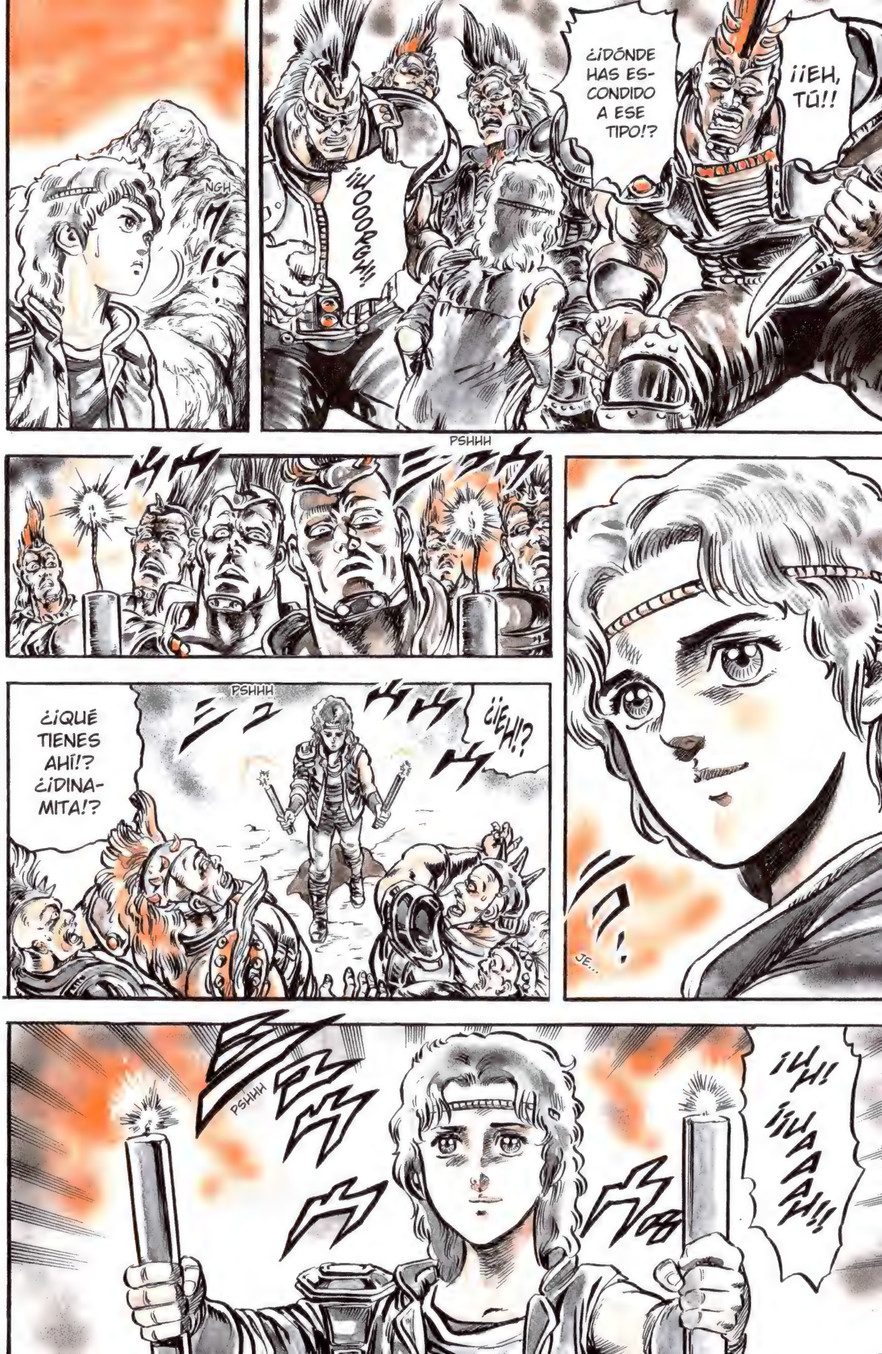
¡¡EH, TÚ!!
¿¡DÓNDE HAS ES- CONDIDO A ESE TIPO!?
¡¡WOOORGH!!
NGH
PSHHH
JE...
PSHHH
¿¡EH!?
¿¡QUÉ TIENES AHÍ!? ¿¡DINAMITA!?
¡¡UH! ¡¡UAAAAH!!
PSHHH

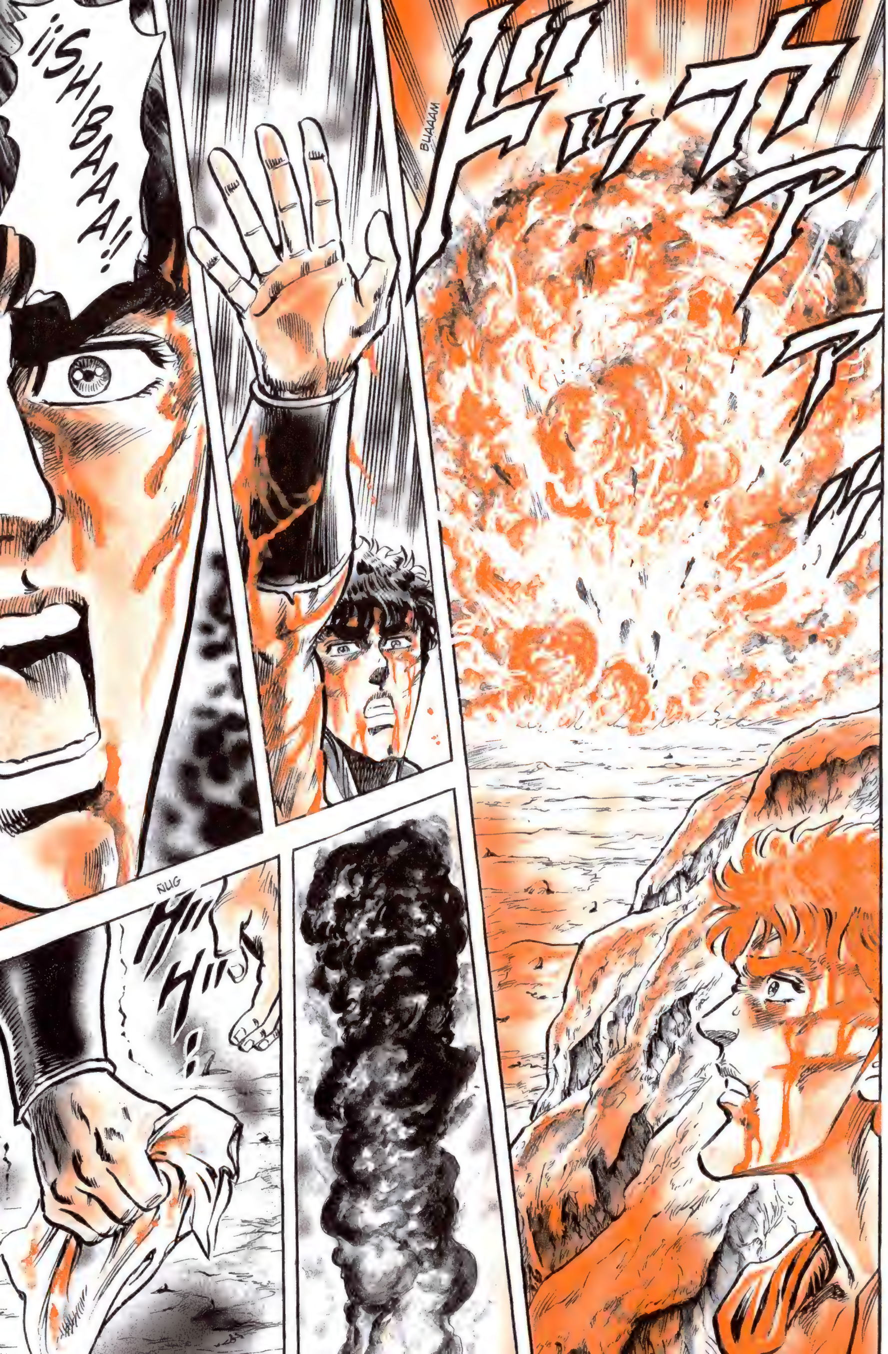
BHAAAM
¡¡SHIBAAA!!
ÑUG

LE... ¡¡LE HE ARREBATADO LA VIDA NO SOLO A SHÛ, SINO TAMBIÉN A SU HIJO...!!
URGH...
URGH...
SHIBA...
PLOOOF
NO... NO PUEDO MORIR AQUÍ... PO... POR SHÛ...
ZRRR
ZRRR
FRUOOOMMM

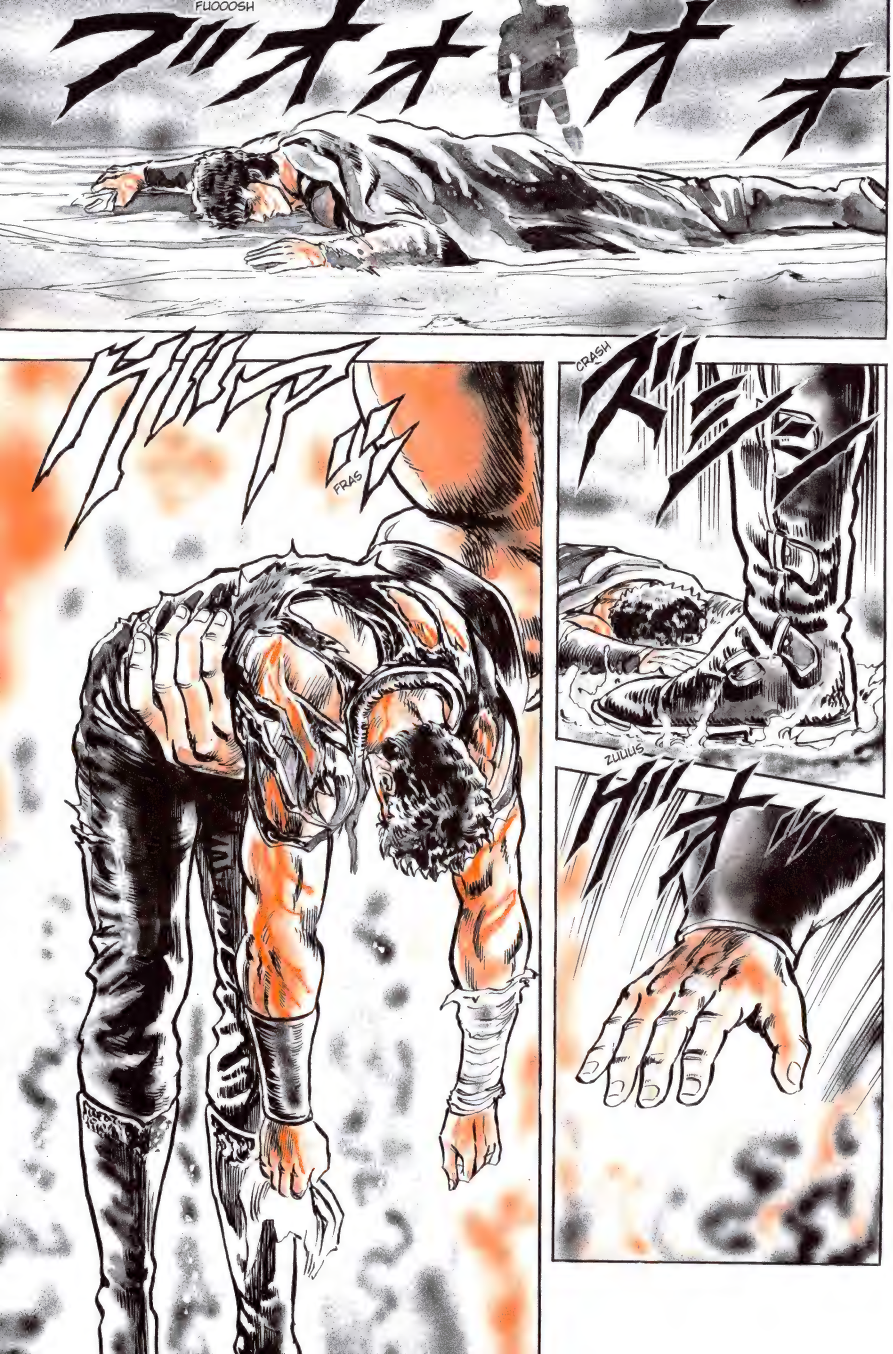
FUOOOSH
CRASH
ZUUUS
FRAS

TROOOMP
TROMP
TROMP
TROMP
GWOOOMMM
CAPÍTULO 89 ¡El gran general no llora!

CAPÍTULO 89 ¡El gran general no llora!

...
BUENO, KENSHIRÔ... ¡TODAVÍA NO ESTÁS LISTO PARA MORIR!
FLAS
¡¡VAS A CONSEGUIR DESENTRAÑAR EL MISTERIO DE SOUTHER POR MI!!
BRM
BRM
BRM
BRM
BRM

¡¡AH!!
¡SE HA DESPERTADO!
LIN...
BAT.
¡¡HM!!
¡NO, KEN! ¡NO TE INCORPORES!
FRAS
!!
ES... ¿ESTO LO HABÉIS HECHO VOSOTROS...?
N... NO...

CUANDO TE HEMOS ENCONTRADO YA TE HABÍAN APLICADO LAS CURAS Y ESTABAS PERFECTAMENTE VENDADO.
¿¡QUIÉN HA SIDO, PUES!?
NO LO SABEMOS... PERO CERCA DE TI HABÍA GRANDES HUELLAS DE PEZUÑAS DE CABALLO...
¡¡PEZUÑAS!!
NO PUEDE SER...
DICEN QUE DE SHIBA NO ENCONTRARON NI LOS HUESOS.
POBRE...
BS BS
NO ME EXTRAÑA... SE VOLÓ A SÍ MISMO CON DINAMITA...
¡SHIBA!

¿¡Y SHÛ!?
FUOOOMMM
ブォオ オ オ
URGH...
SHÛ...
JE...
¿YA HAS VUELTO EN TI?

DISCULPA...
NO SÉ NI QUÉ DECIRTE.
JU...
PUEDES ALABARME.
¡¿EH!?
EN ESTOS MOMENTOS ESTABA ALABANDO A MI HIJO SHIBA, EN REALIDAD.
TÚ NO TIENES QUE PREOCUPARTE POR NADA.
SHIBA TAMBIÉN TENÍA SANGRE DE LA ESTRELLA PIADOSA...
¡¡ESTOY MUY ORGULLOSO DE MI HIJO!!

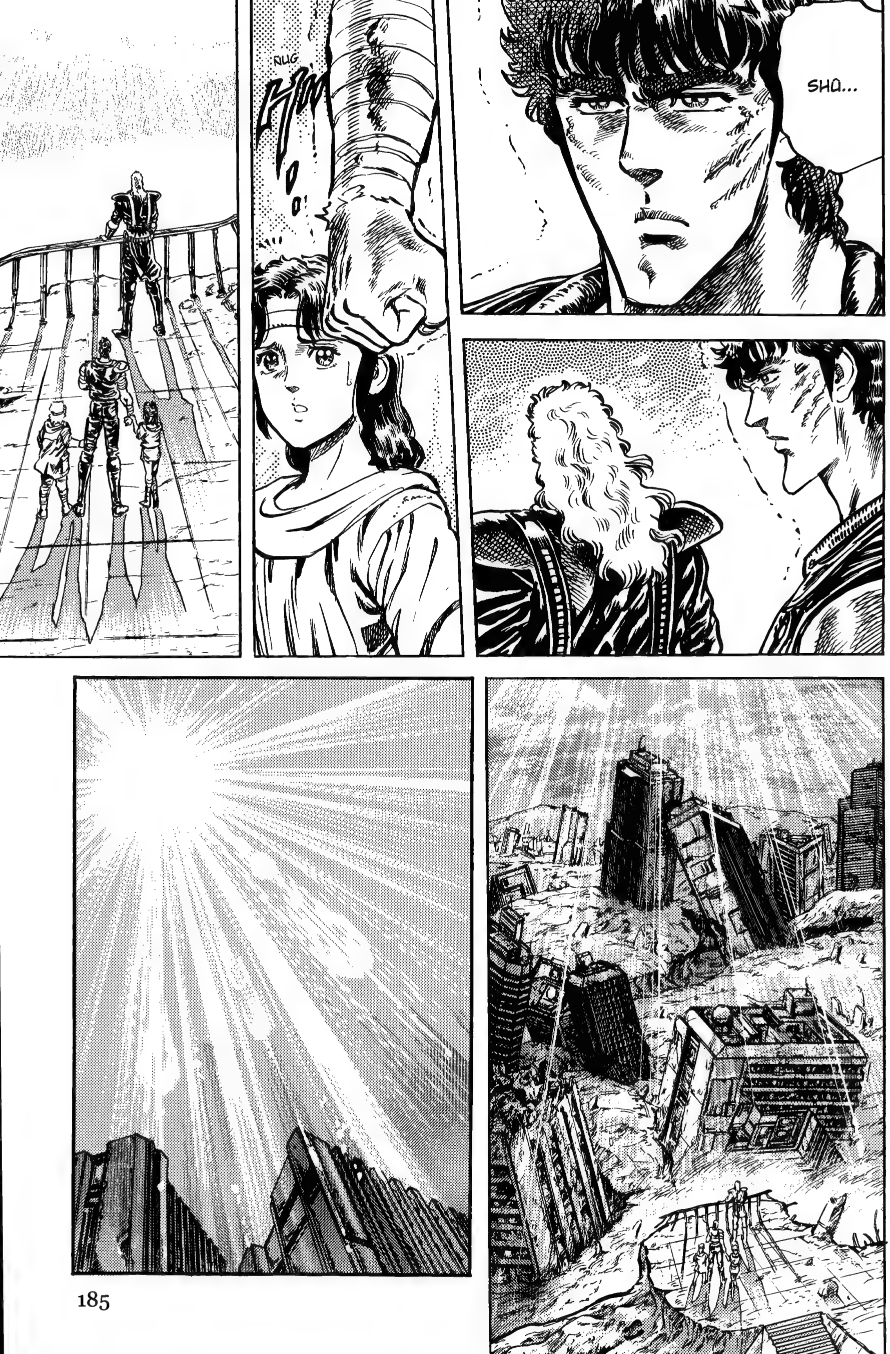
NUG
SHU...

TROMP
TROMP
¿¿QUIÉN ANDA AHÍ!?
EL SEÑOR SHÛ HA MANDADO PROVISIONES DESDE LA CENTRAL.
¡LAS ÓRDENES SON ESCONDERLAS AQUÍ HASTA NUEVO AVISO!
¡OOOH! ¿EN SERIO?
¡¡HAY COMIDA, CHICOS!!
¡¡UAAAH!!
CLAAANG
¡¡UGH!!

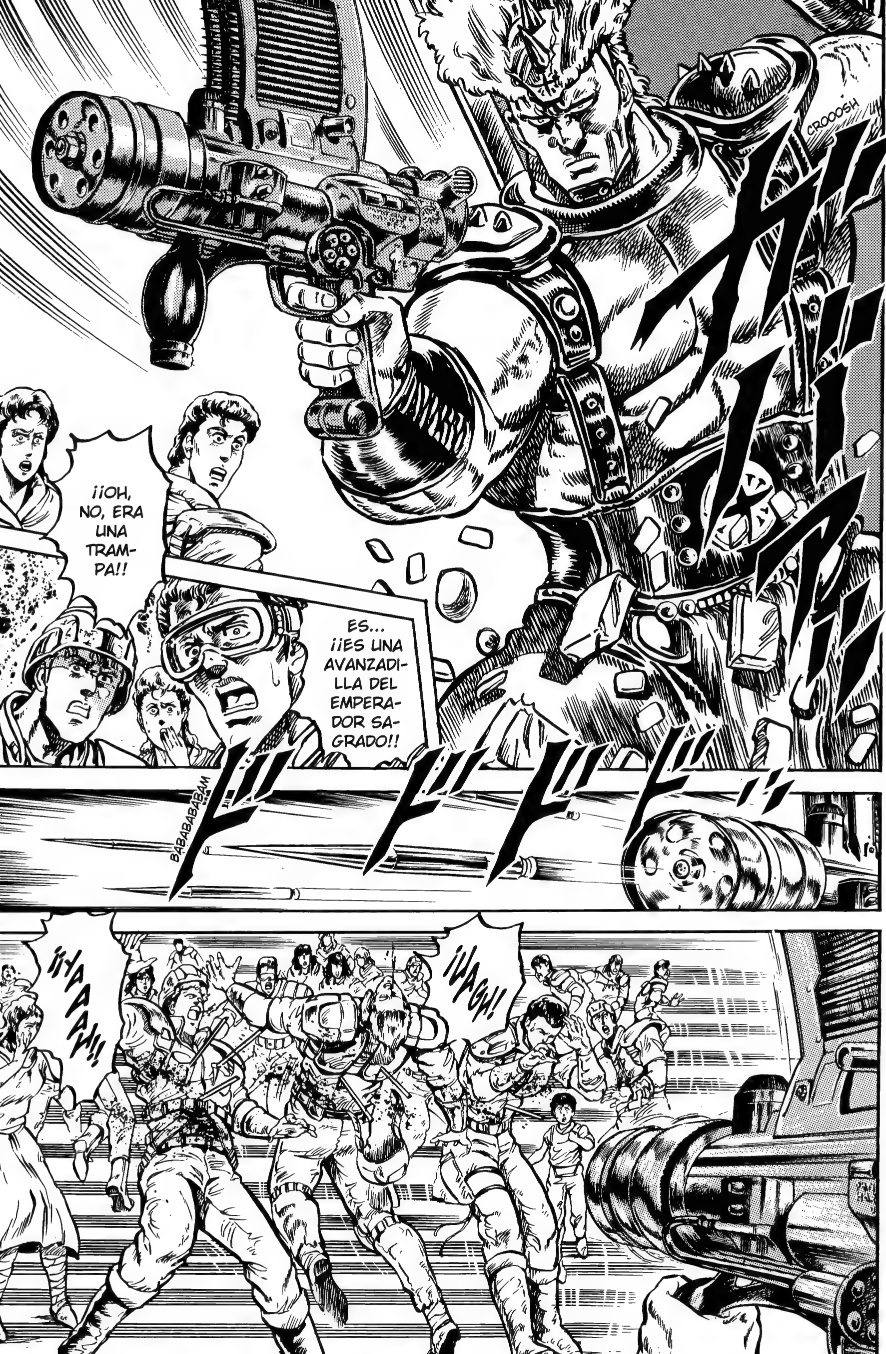
CROOOSH
¡¡OH, NO, ERA UNA TRAMPA!!
ES... ¡¡ES UNA AVANZADILLA DEL EMPERADOR SAGRADO!!
BABABABABAM
¡¡UAGH!!
¡¡AAAAH!!

BRM
BRM
BRM
¡LA AVANZADILLA HA LOGRADO SU COMETIDO, EMPERADOR SAGRADO!
JU, JU, JU... ¡LA GUERRILLA NO TENDRÁ MÁS OPCIÓN QUE RENDIRSE ANTE EL GRUESO DE NUESTRAS TROPAS!
¡¡ANTES DE ACABAR CON LAS FUERZAS DE SHŪ, CAPTURAREMOS A UNOS CIEN NIÑOS Y MUJERES COMO REHENES!!
¡MATAD A LOS DEMÁS! ¡¡AQUEL QUE SE OPONE AL EMPERADOR SAGRADO SOUTHER NO TIENE NI LA OPCIÓN DE RENDIRSE!!
GLUG
¡¡SÍ, SEÑOR!!

BRRRMMM
TATAC
¡¡SE-
ÑOR
SHÛ!!
CLAC
LA... ¡LAS
TROPAS PRINCI-
PALES DEL EM-
PERADOR SA-
GRADO NOS
ATACAN!
¿¡CÓMO!?
¡ASÍ
QUE HAN
DADO CON
NUESTRA
BASE!
KE...
¡KEN!
¡¡ESTO
ES MUY
GRA-
VE!!
ZUS
EN SU ESTADO,
NO PODRÁ LU-
CHAR... ADE-
MÁS, SE LE HA
ADMINISTRADO
UN SOMNÍFE-
RO...
¿EH!?
FLAS
LIN...
BAT...
¡TENGO
QUE PEDI-
ROS UN
FAVOR!
FROOOMMM
QU...
¿QUÉ
ES
ESTO?

DESCENDED POR AQUÍ Y PODRÉIS ESCAPAR.
SHÛ...
¡AVISADME SI KEN DES-PIERTA!
¡¡EN ESTOS PUÑOS SE CONCENTRAN MIS ANHELOS Y LOS DE SHIBA, ASÍ COMO LOS DE LOS NIÑOS QUE VIVEN EN ESTA ERA!!
ZUS
SI NO ME EQUIVOCO, CUANDO LE SALVÉ LA VIDA A KEN, ÉL TE-NÍA LA MISMA EDAD QUE SHIBA...

ME HABRÍA GUSTADO VER SU ASPECTO COMO ADULTO, AUNQUE HUBIERA SIDO UN SOLO VISTAZO.
AUNQUE MI CUERPO PEREZCA...
...MI HIJO Y YO NOS CONVERTIREMOS EN LA ESTRELLA NANTO PARA SEGUIR OBSERVÁNDOTE.
ÑUG
¡KENSHIRÔ!
¡¡POR FAVOR!!
FLAS
¡¡ADIOS!!
SH... ¡¡SHÛ!!

¡NO TE MUERAS! ¡¡PASE LO QUE PASE, NO DEBES MORIR!!
ÑUUUG
ZUS
TRANQUILA.
TUS LÁGRIMAS ME AYUDARÁN A SER AÚN MÁS FUERTE.
SNIFFF
¡¡VÁMONOS, LIN!!
ÑIIIC
ÑIIIC
FLIS

BROOOMMM
ZRUUUMMM
¡PONEOS AQUÍ EN FILA, MALDITOS REHENES!
¡AAH!
¡Y SIN HACEROS LOS REMOLONES! ¡JE, JE, JE...!

¡EH, TÚ, MUJER! ¡TE OFREZCO SALVAR A UNO DE ESTOS MOCOSOS!
¡¡INDÍCAME CUÁL!!
¡¿QU...!?
¿¡QUÉ DICES!? ¡LOS QUIERO A LOS DOS POR IGUAL!
¿A CUÁL PREFIERES QUE MATE?
UH... UH... ¡NO!
¡BUAAAH! ¡¡MAMÁAA!!
GRUCH
¡AH!
¡SI QUIERES, ME LOS CARGO A LOS DOS!
ZUUUS
¡¡JAAA JAAA!!
¡¡NOOOO!!
¡YAAAAH!
¡JAAA, JA, JA, JA!

¡¡BEH!!
ZUAAAF
¡¡BARGH!!

¡AH! ¡SE-ÑOR SHU!
FUUUS
TAP
ZRUUUS
BUUUM

¡¡SOUTHER!!
JU... POR FIN DAS LA CARA...
¿EH, CACIQUE DE LAS RATAS DE CLOACA!?
FRUOOOMMM
¡¡PUEDE QUE NO TE DERROTE, PERO AL MENOS PIENSO LUCHAR COMO UN DEMONIO ENFURECIDO!!
¡¡HASTA QUE MI VIDA SE CONSUMA!!

CAPÍTULO 90

¡La tristeza de la estrella piadosa!

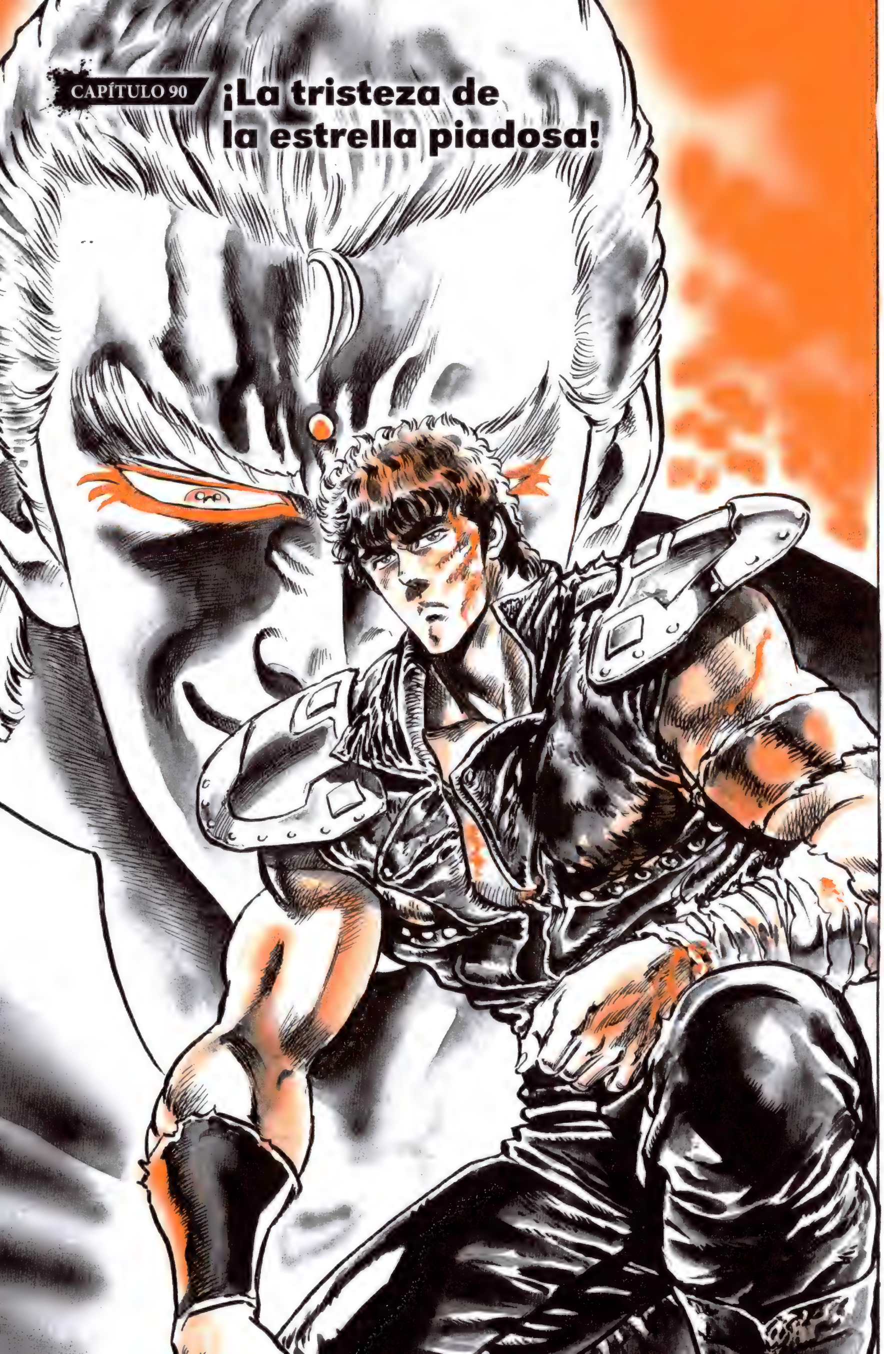

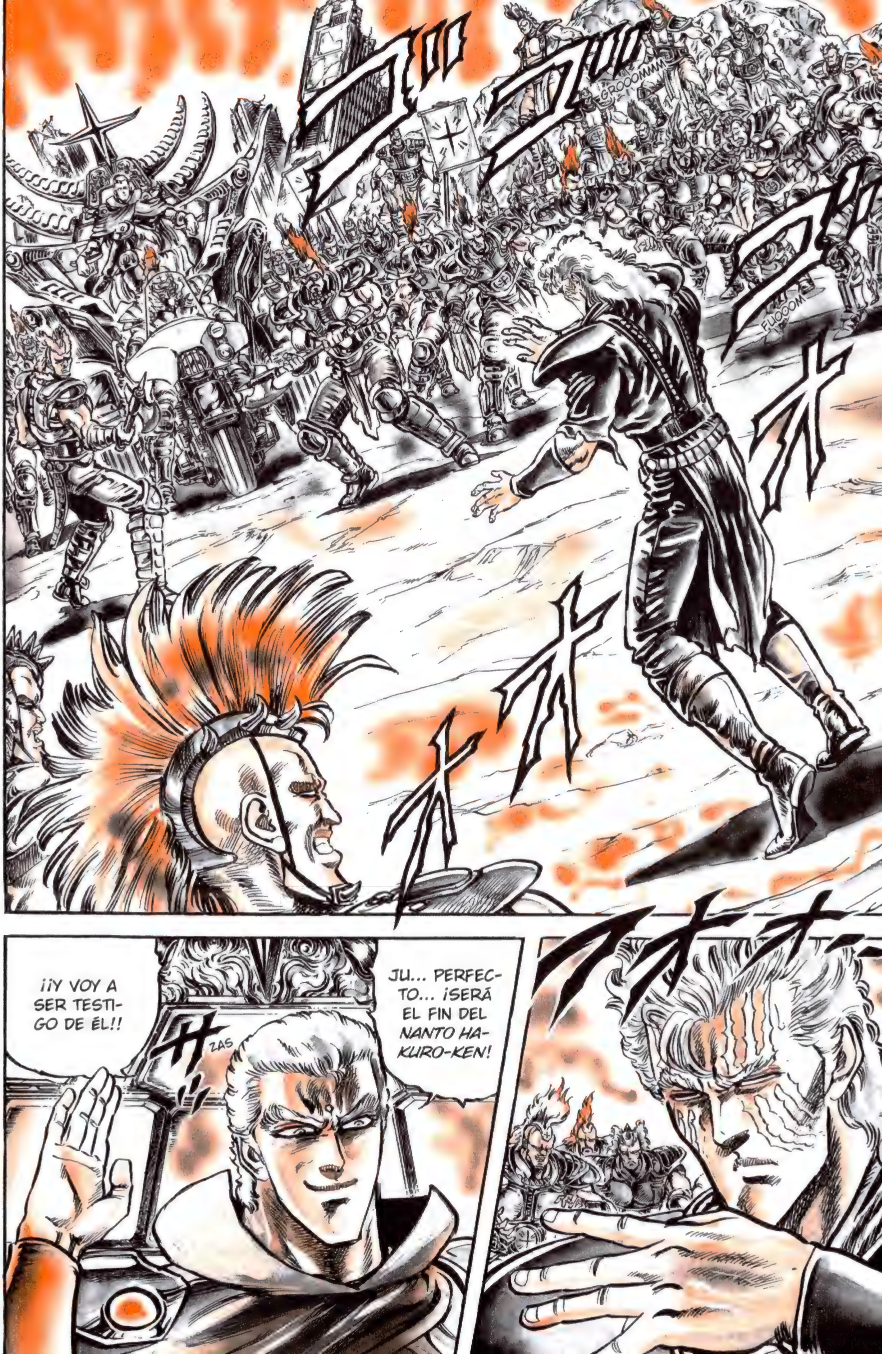
GROOOMMM
FUOOOM
JU... PERFECTO... ¡SERÁ EL FIN DEL NANTO HAKURO-KEN!
ZAS
¡¡Y VOY A SER TESTIGO DE ÉL!!

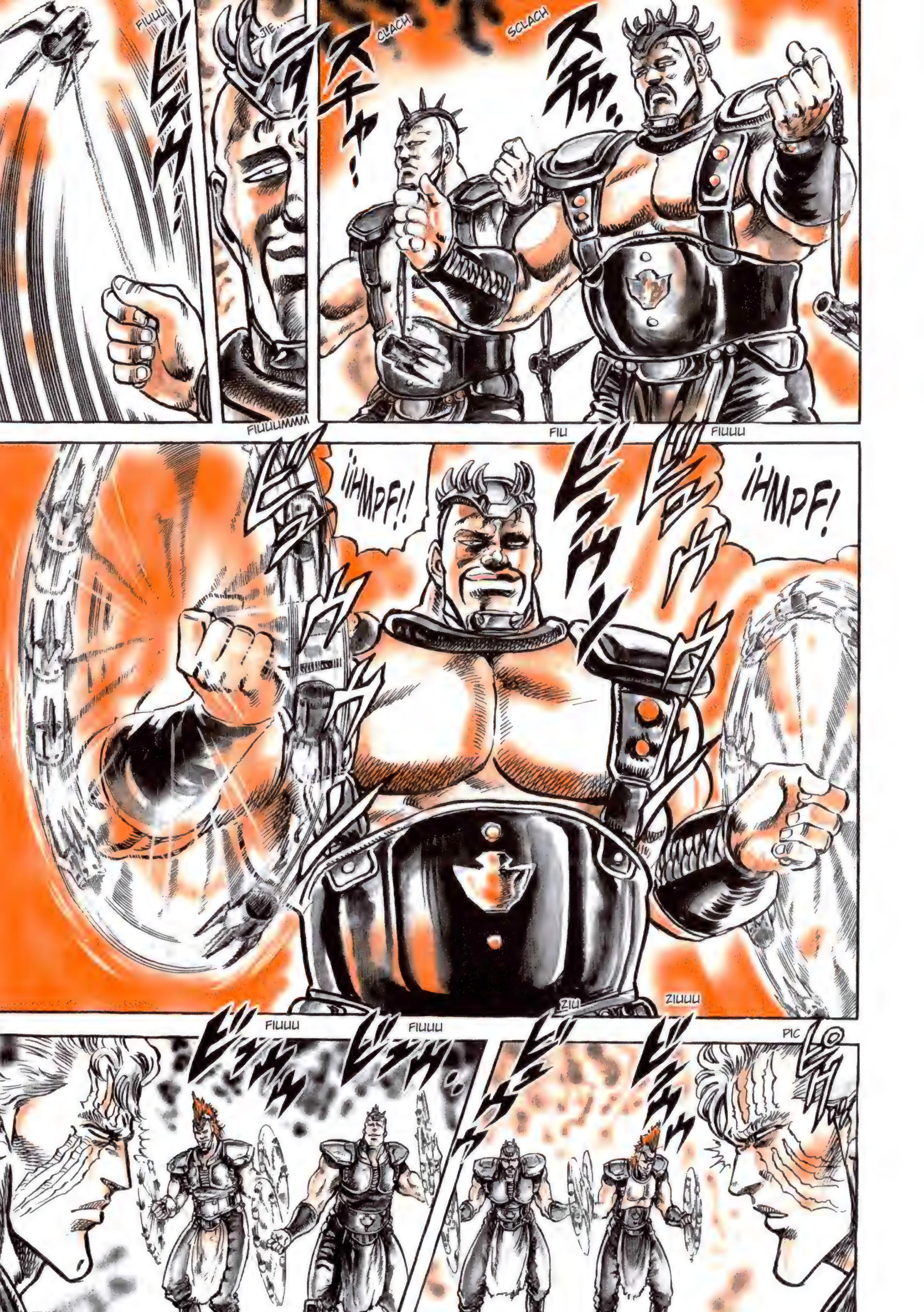
SCLACH
スチャ…
CLACH
スチャ…
JIE…
FIUUU
FIUUU
FIU
¡HMPF!
FIUUUMMM
¡¡HMPF!!
PIC
ZIUUU
ZIU
FIUUU
FIUUU

JU, JU, JU... TÚ ADIVINAS LA PRESENCIA DE TU ENEMIGO GRACIAS A TU OÍDO...
A VER QUÉ PASA SI TE QUITAMOS ESA FACULTAD. ¿PODRÁS GANAR?
FIU
FIU
FIUUU
FIUUU
FIUUU
FIU
ZIUUU
!?
FIUUU
FRIUUM
¡JUA, JA, JA! ¡¡MUEREEE!!
ZAAAS
FRAAAS
FIUUUM
CLACH

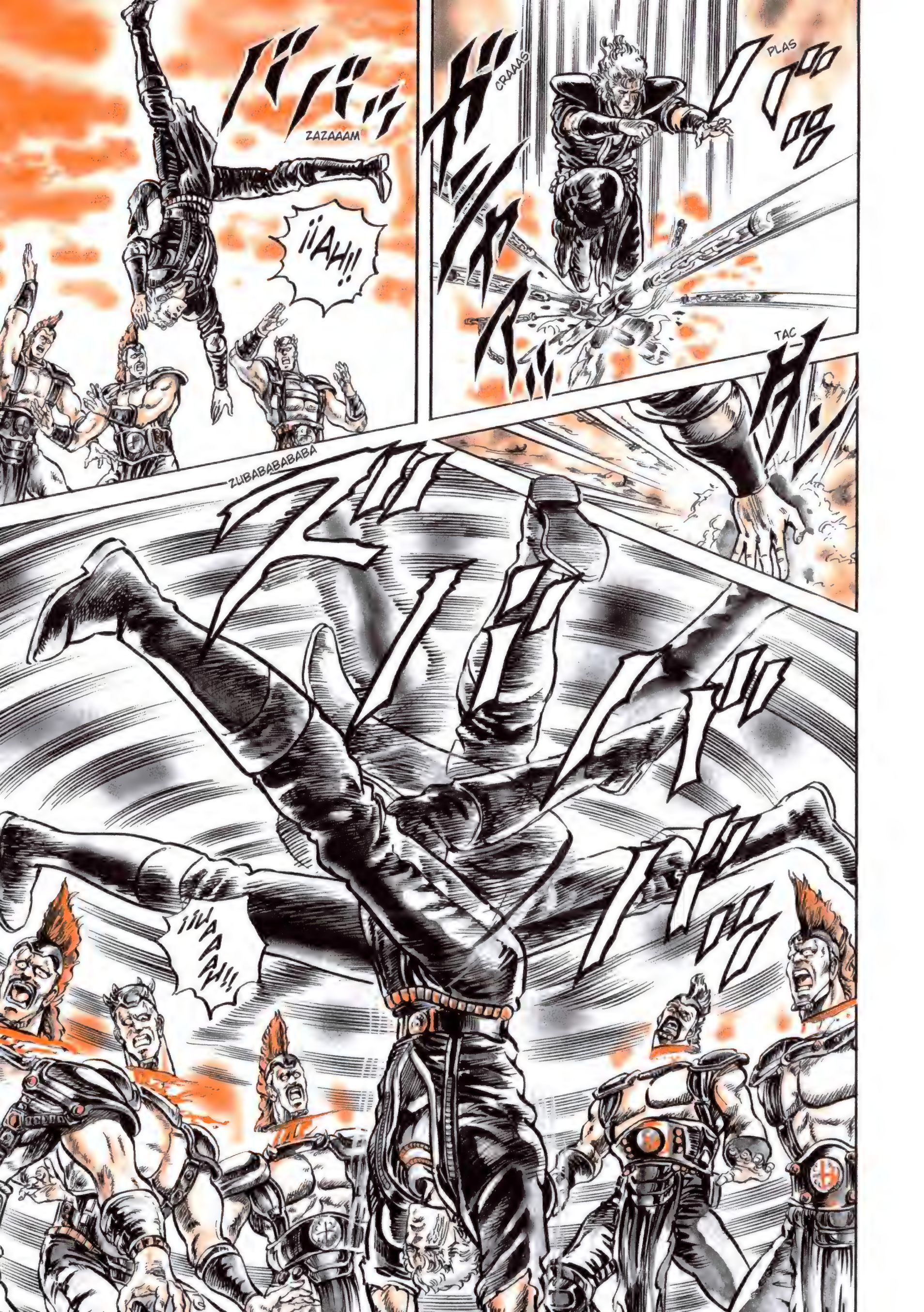
CRAAAS
PLAS
ZAZAAAM
¡¡AH!!
TAC
ZUBABABABABA
¡¡UAAAH!!

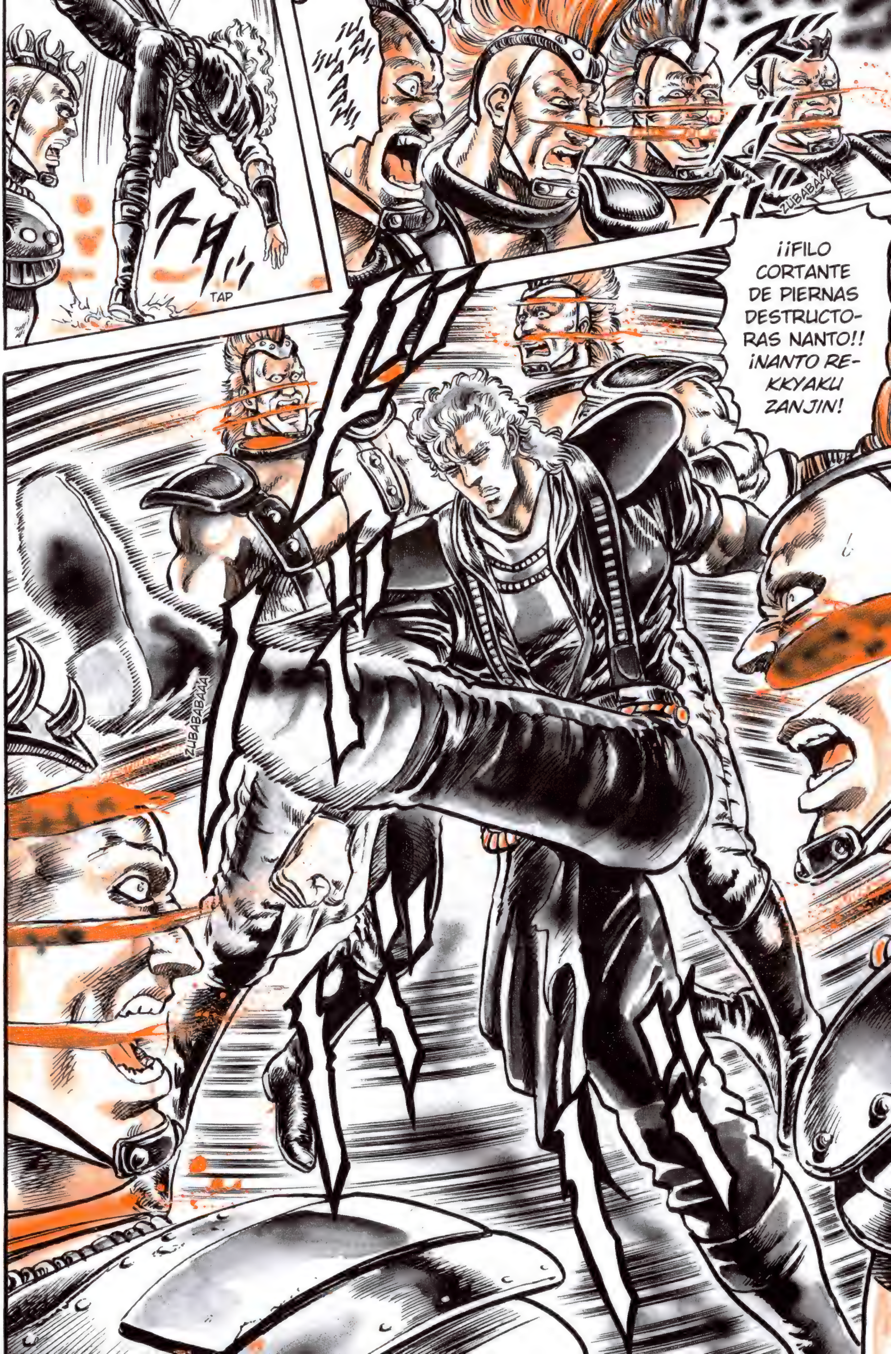
TAP
¡UAH!
¡¡UAAAH!!
ZUBABAAA
¡¡FILO CORTANTE DE PIERNAS DESTRUCTORAS NANTO!! ¡NANTO REKKYAKU ZANJIN!
ZUBABABAAA

UUUH... ¿CÓMO... HA PODIDO AVERIGUAR SU UBICACIÓN...?
YO NO PERCIBO LOS MOVIMIENTOS DE MIS RIVALES CON LOS OJOS NI CON LOS OÍDOS.
¡¡DETECTO SU PRESENCIA CON EL CORAZÓN!!
!!
CLACH
¡PUES A VER QUÉ TE PARECE ESTO!
ZUAAAM
¡¡VAS A QUEDAR PARTIDO EN DOS!!
¡¡UOOOOH!!

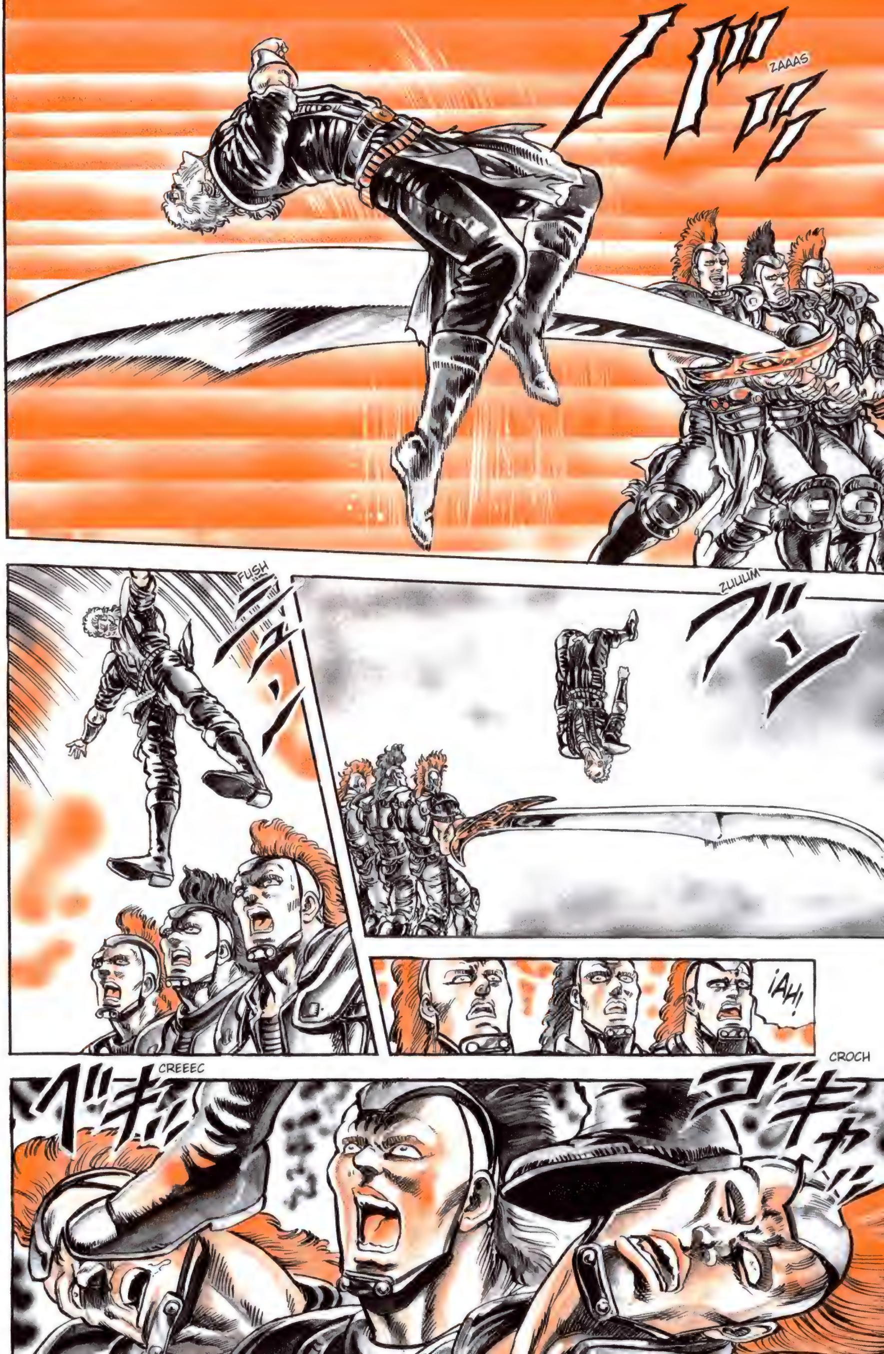

ZAAAS
FUSH
ZUUUM
¡AH!
CREEEC
CROCH

ZRAAAC
¡¡AGH!!
CLAC
¡AAAH! ¡¡AAAH!!
ZAZAAAM
FUAAASH
FLAAAS
¡AAAH! ¡MAJES-TAD!

¡¡VETE PREPARANDO, SOUTHER!!
FUUUM
ZAS
ZRUAAAM
BOOOM

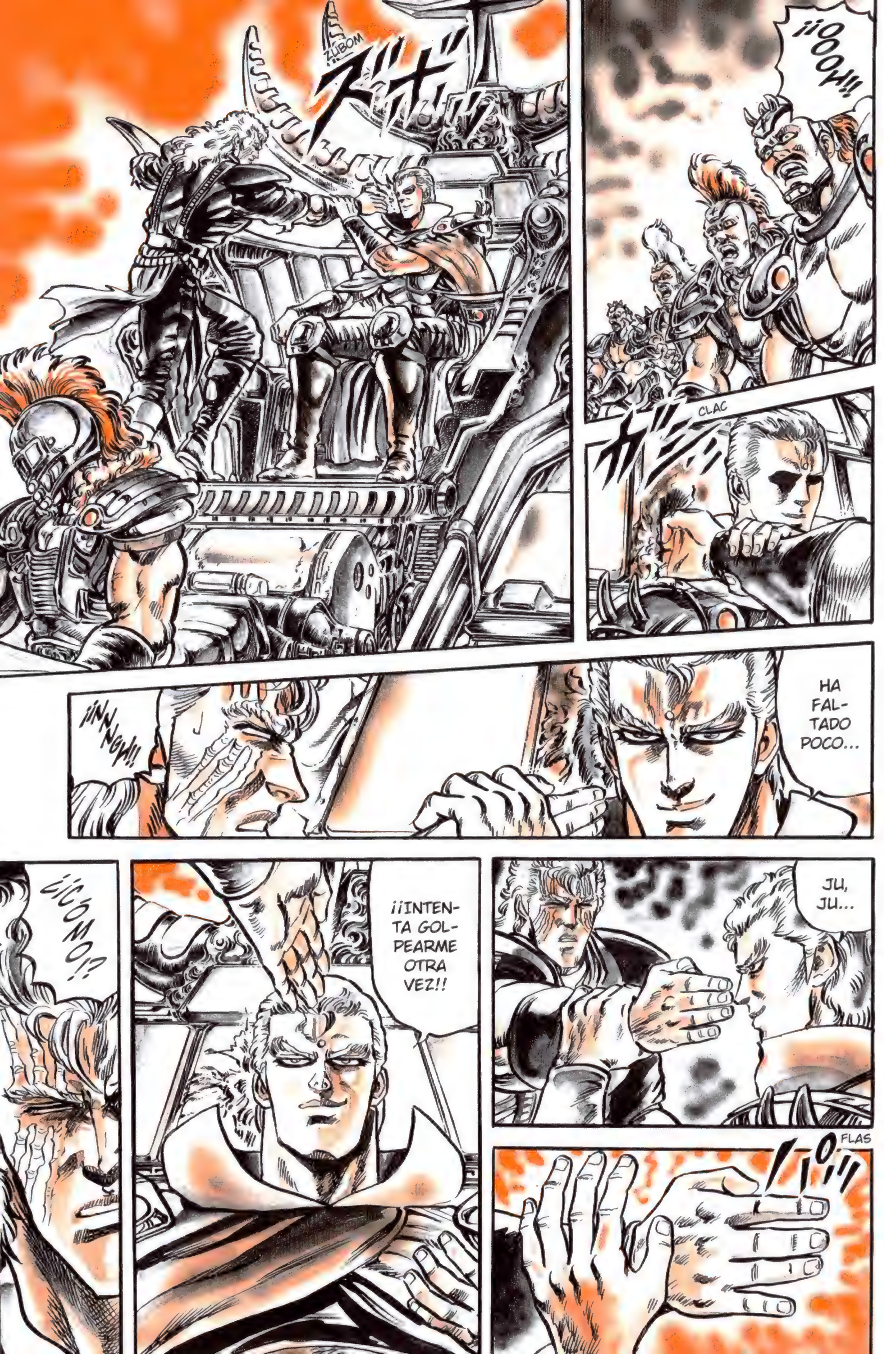
ZUBOM
¡¡OOOH!!
CLAC
HA FAL-TADO POCO...
¡¡NNGH!!
JU, JU...
¡¡INTENTA GOLPEARME OTRA VEZ!!
¿¡CÓMO!?
FLAS
¡¡¡!!!

JU, JU... NO SÉ SI SERÁS CAPAZ DE PERMANECER IMPASIBLE ANTE LA MUERTE DE CIEN REHENES...
CLINC
¡¡NGH!!
¡¡SE-ÑOR SHÛ!!
¡¡SE-ÑOR SHÛ!!
UGH... MI GEN-TE...
NO VOY A RESIS-TIRME.
¡DERRO-TARME ES TU GRAN ANHELO!
VAMOS, PUEDES ACABAR CONMIGO, ALGO QUE NI SIQUIE-RA KENSHIRÔ CONSI-GUIÓ HACER... JU, JU... ¡¡TIENES UNA OPORTUNIDAD ÚNICA!!
¡NUUUGH!

¡¡OLVÍDESE DE NOSOTROS, SEÑOR SHÛ!!
¡ACABE CON ÉL! ¡¡ACABE CON SOUTHER!!
¡¡SEÑOR SHÛUU!!
¡¡ACABE CON SOUTHER!!
¡¡SEÑOR SHÛ!!
QUÉ TRISTE ES LA ESTRELLA PIADOSA...
BRRRR
BRRR
GRUUUC
¡NUUUGH!!
¡¡UOOOOOOH!!

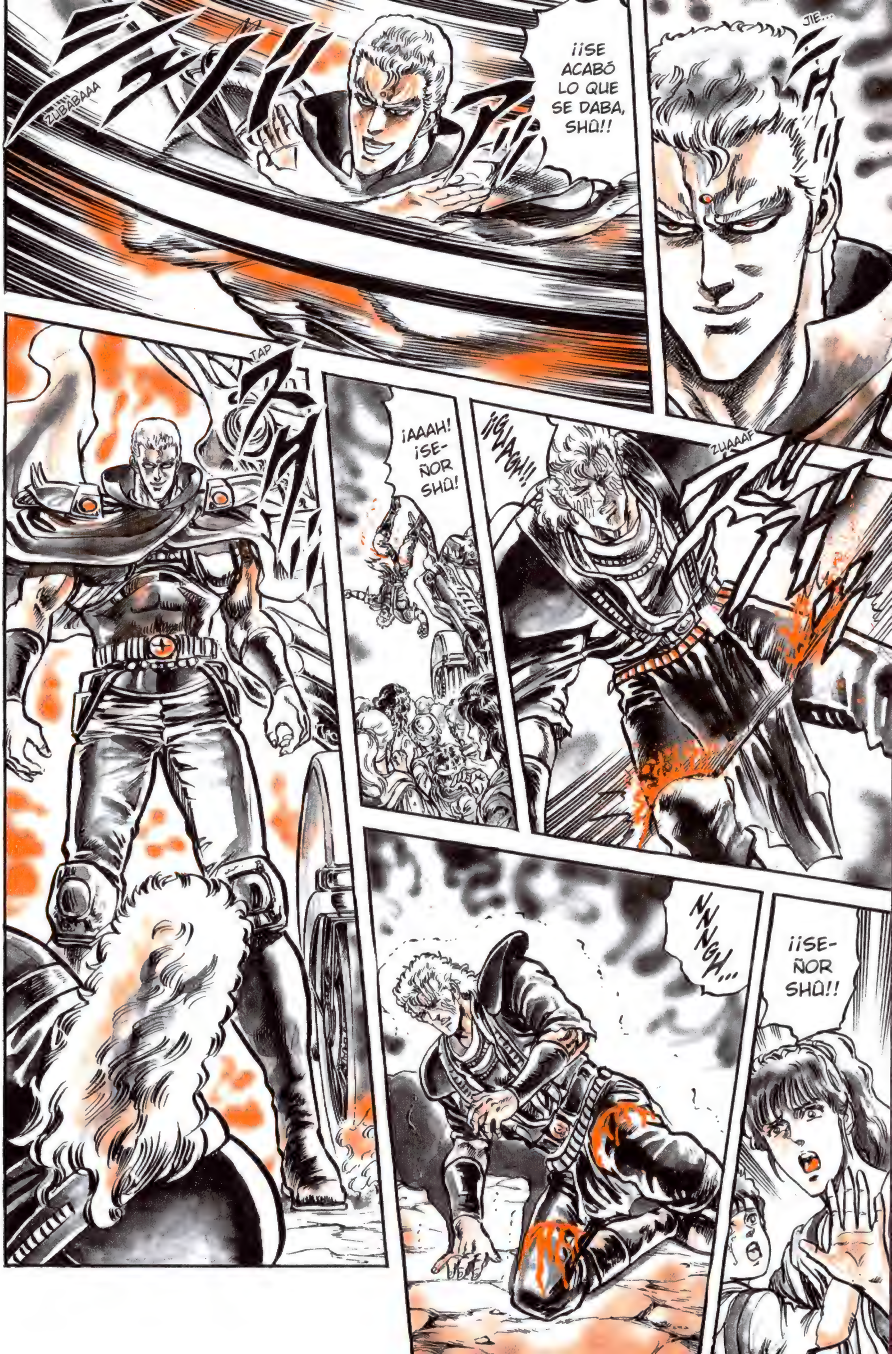
JIE...
¡¡SE ACABÓ LO QUE SE DABA, SHÛ!!
ZUBABAAA
TAP
ZUAAAF
¡¡GUAAGH!!
¡AAAH! ¡SEÑOR SHÛ!
¡¡SEÑOR SHÛ!!
NNNGH...

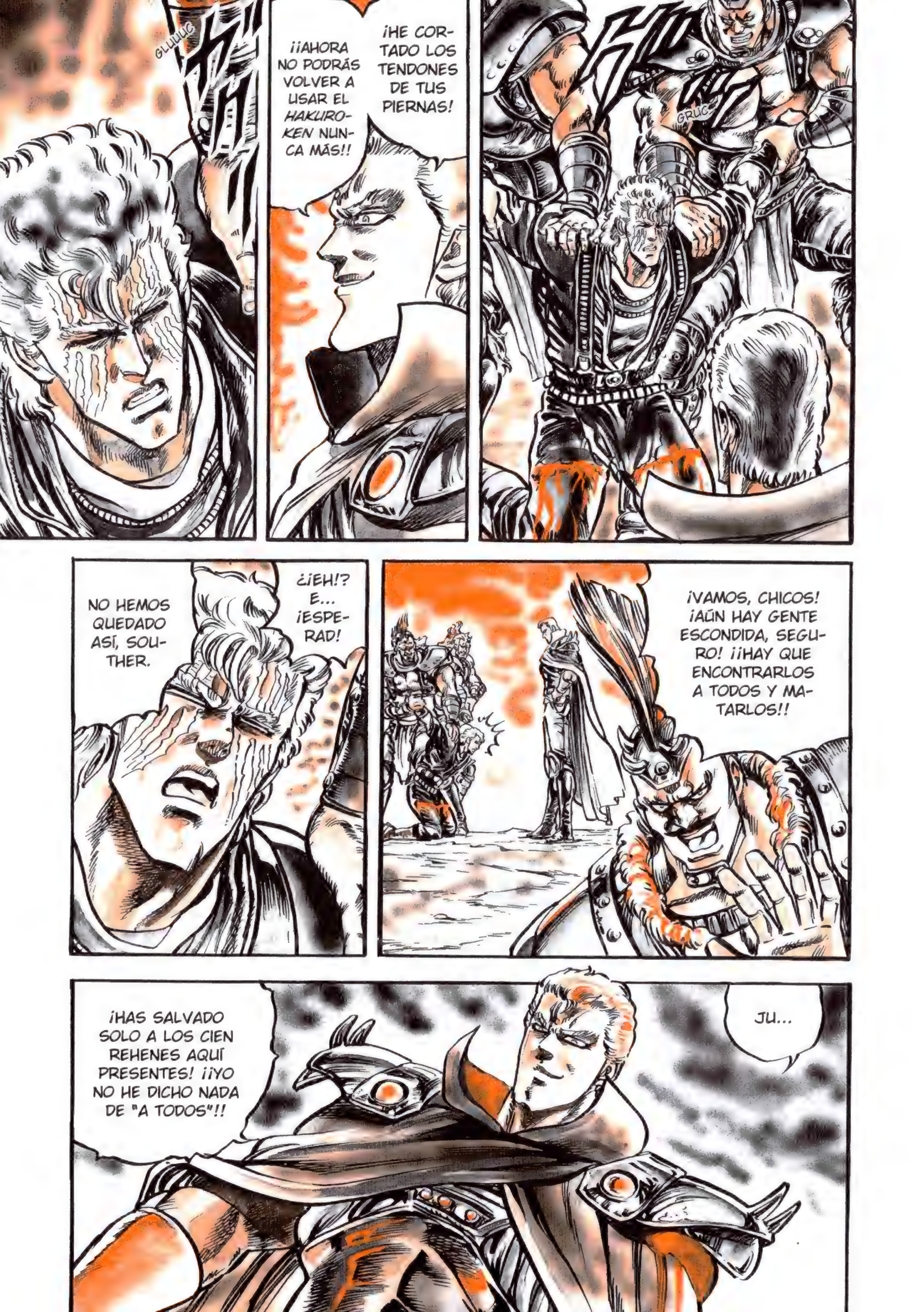

GRUC
¡HE CORTADO LOS TENDONES DE TUS PIERNAS!
¡¡AHORA NO PODRÁS VOLVER A USAR EL *HAKUROKEN* NUNCA MÁS!!
¡VAMOS, CHICOS! ¡AÚN HAY GENTE ESCONDIDA, SEGURO! ¡¡HAY QUE ENCONTRARLOS A TODOS Y MATARLOS!!
¿¡EH!? E... ¡ESPERAD!
NO HEMOS QUEDADO ASÍ, SOUTHER.
JU...
¡HAS SALVADO SOLO A LOS CIEN REHENES AQUÍ PRESENTES! ¡¡YO NO HE DICHO NADA DE "A TODOS"!!

¡¡POR MUY FUERTE QUE SEA EL BRILLO DE LA ESTRELLA PIADOSA, CONTANDO CON TU FUERZA Y NADA MÁS NO PUEDES SALVAR A TU GENTE!!
¡NO CONSIENTO NINGUNA REBELIÓN DE HORMIGUITAS! ¡NO SON LOS SENTIMIENTOS LO QUE APOYA LA AUTORIDAD IMPERIAL! ¡¡SINO LAS PURGAS SANGRIENTAS QUE ACABAN CON CUALQUIER ATISBO DE OPOSICIÓN!!
NUUUH...
¡LLEVÁOSLO! ¡¡TENGO PREPARADA UNA MUERTE MÁS ACORDE CONTIGO!!
¡¡JA, JA, JAAA!!
FLAS
FRÁAAS
SO... ¡¡SOUTHER!!
ZRUUUM
JA, JA, JA...
JA, JA, JA, JA...
FRAAAS
¡¡UUUGH!!

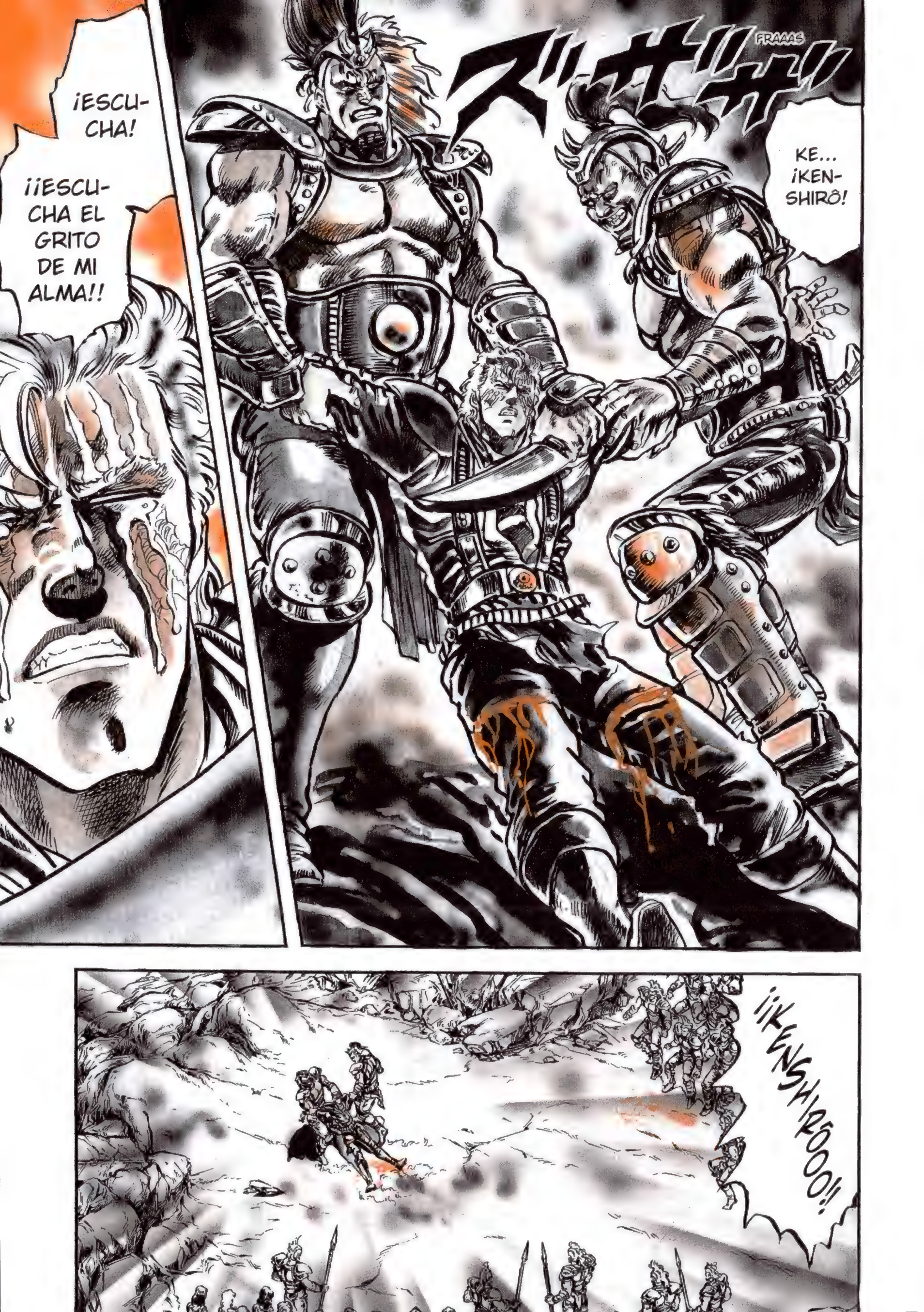
FRAAAS
KE... ¡KEN-SHIRÔ!
¡ESCU-CHA!
¡¡ESCU-CHA EL GRITO DE MI ALMA!!
¡¡KENSHIRÔOO!!

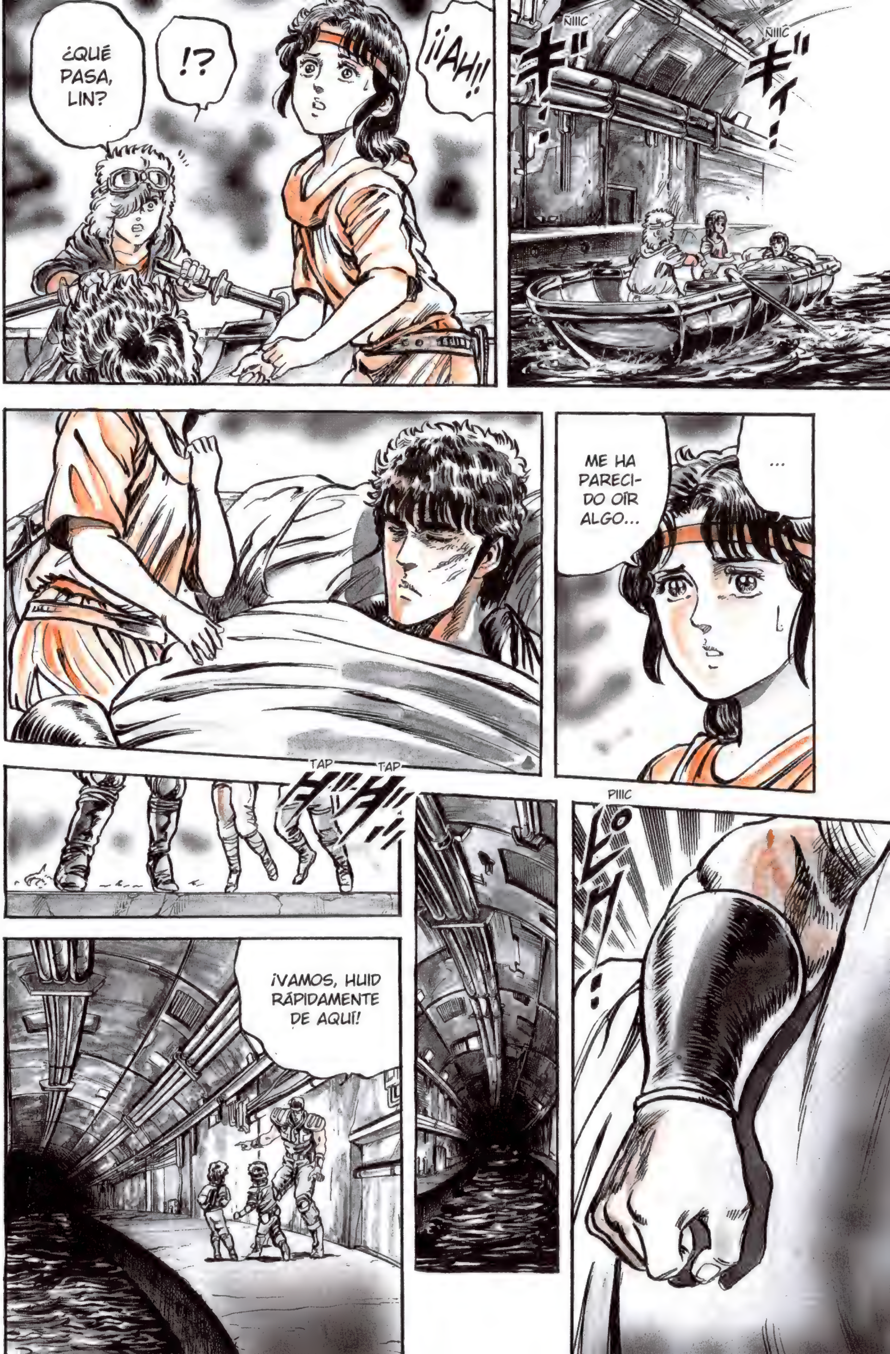
ÑIIIC
ÑIIIC
¡¡AH!!
!?
¿QUÉ PASA, LIN?
...
ME HA PARECIDO OÍR ALGO...
PIIIC
TAP
TAP
¡VAMOS, HUID RÁPIDAMENTE DE AQUÍ!

¡SEGUID RECTO EN ESA DIRECCIÓN Y PUEDE QUE ACABÉIS ALCANZANDO A KENSHIRÔ...!
¡PAPÁ...!
¡GLAAGH!
TUUUNCH
PA... ¡¡PAPÁ!!
GRIIIN
ÑUGH
ASÍ QUE POR AQUÍ HABÍA UNA ESCAPATORIA.
NO PODEMOS DEJAR QUE HUYA NI UNO.
¡AUUUH!
¿QUÉ HACEMOS CON ESTOS CRÍOS?
¡CÁRGATELOS! ¡NO TE BUSQUES LÍOS!
SPLASH
SÍ, MEJOR MATARLOS.
¿¡HM!?
AUAUAU...

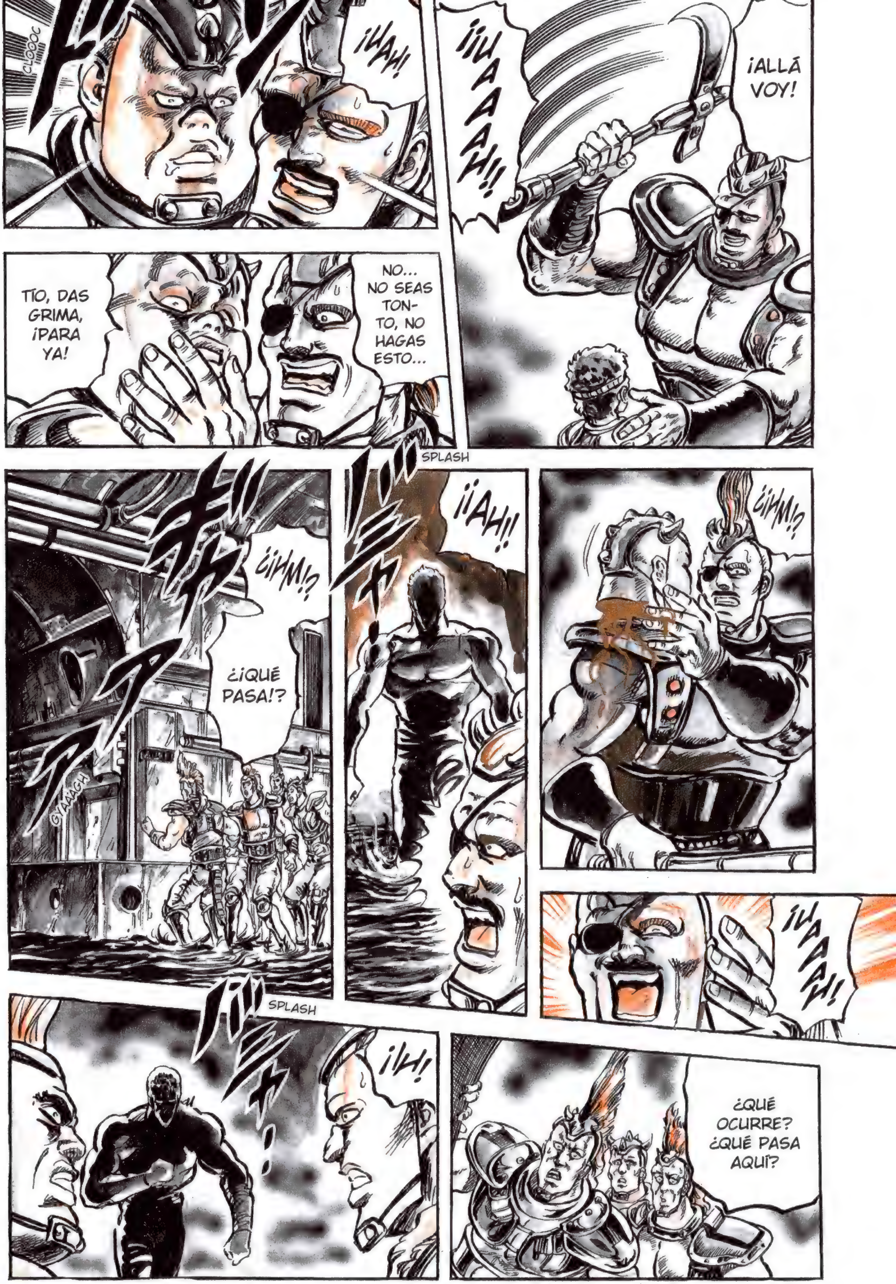
¡ALLÁ VOY!
¡¡UAAAAAH!!
¡UAH!
CLOOOC
NO... NO SEAS TONTO, NO HAGAS ESTO...
TÍO, DAS GRIMA, ¡PARA YA!
¿¡HM!?
¡¡AH!!
SPLASH
¡UAAAH!
¿¡HM!?
¿¡QUÉ PASA!?
GYAAAGH
¿QUÉ OCURRE? ¿QUÉ PASA AQUÍ?
¡K!
SPLASH

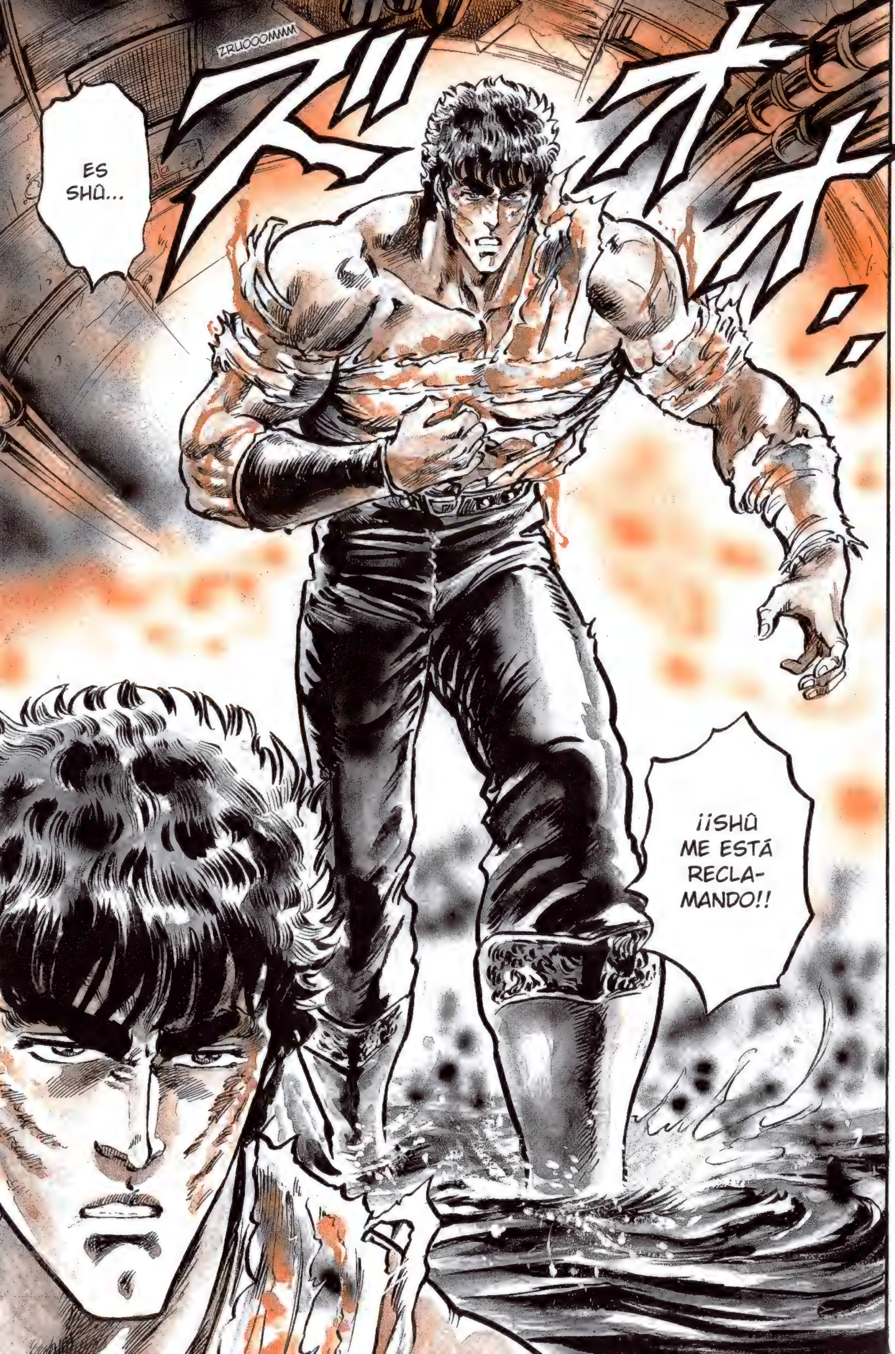
ZRUOOOMMM
ES SHÛ...
¡¡SHÛ ME ESTÁ RECLAMANDO!!

CAPÍTULO 91 ¡Bulle la estrella del Norte!

GYAAAGH
TOC TOC
O... OYE, VE A VER QUÉ PASA...

JE...
MI... MI... MI... ¡MIRA LO CAGADO QUE ESTÁ!
PU... ¡¡PUES CLARO QUE VOY A IR A VER!!
ZRAS
NUGH
¡¡AH!!
ZRIIIS
FRAS
¡¡YAAAAAH!!
CROCROOOSH
¡¡AH!!
CROOOSH
¡¡UAAH!!
QU... ¿¡QUÉ PASA!?
¡¡HIEEEH!!

HA... ¡HAY UN MONS-TRUO!
ZRUAF
HA... HA-HA... ¡HA APARE-CIDO!
CLACH
GLUUUC...
ZRUOOOMMM
TATATA
¡¡WAAAAA!!
TROMP

KE... ¡¡KENSHIRÔ!!
NO... NO ME LO PUEDO CREER... ¡ESTÁ VIVO!
SHA...
ZRUUUS
CA... ¡CABRÓN!
¡¡NO TAN DEPRISA!! ¡SE TE ACABÓ EL CUENTO, AMIGO!

ZRUUUS
GRIOOOC
NO... ¡NO HUIRÁS, PEDAZO DE CAPULLO!
TAP TAP
¡EEEGH!
¡HOEEEH!
¡JE, JE...! ¡VAS A MORIR AQUÍ Y AHORA!
ZRUUUM
ZRAS
AFH, AGH...
ZUS

¡OBSERVA BIEN QUÉ HAGO CON ESTA PIEDRA!
ZRIIIS
CROOOSH
GRUUUUC
¡HMMMF!
¿¡QUÉ TE PARECE!?
CRSSS CRS
APÁRTATE.
ZRUS
CROOOCH
¡AAAAAH!

CROOOSH
ZRAS
PLOP
PLOP
CÓ... ¿¡CÓMO ES POSIBLE!? ¡¡SI EL EMPERADOR SAGRADO LO HA LLENADO DE CORTES CON EL JŪJI-KEN!!
¡¡AAAH!!
ZRAS
CRIIISH
KEN...
GRRRRM
CRISH
CRIIISH
¡LA ESTRELLA PIADOSA HA ESPABILADO A KEN!
BRUOOOMMM

¡¡KEN!!
¡NADIE PUDE DETENERLO AHORA!
¡NI LAS HERIDAS EN SU PECHO NI LA SANGRE QUE VIERTE!
¡¡AAAAH!!
CRICH
CRIIICH
CHAS
¡¡HAAAAH!!
FRAAAS

PSHHH
CRICRIIICRI
IRAAAP
¡HIEEEH! ¡¡LAS HERIDAS SE LE CICATRIZAN!!
¡¡ESTÁ DEJANDO DE SANGRAR!!
¡LO SABÍA, ES UN MONSTRUO!

FRUAAAS
¡¡SHÛ!!
GRRRMMM
¡¡SE-
ÑOR
SHÛ!!
PLASSS
CHAAAS
¡¡AAAH!!
PLAAAS

DECIDISTE REBELARTE CONTRA MÍ Y AHORA ESTÁS TENDIDO A MIS PIES.
NO DEJA DE SER IRÓNICO, SHÛ...
JU, JU, JU...
GRUOOO
JU, JU... ¡¡LLEVARÁS ESTA ESTELA SAGRADA A LA CIMA DE LA CONS- TRUCCIÓN!!
¡¡AH!!
JU, JU, JU... ¡Y AHORA AYUDA- RÁS A COMPLETAR EL MAUSOLEO CRUZ DEL EMPERADOR SAGRADO CON TUS PROPIAS MANOS!
¿¿CÓMO!?

FRUOOOMMM
ZRUUUS
GRUCH
CRAAAS
...
CRIS
パラ
CRIS
パラ
UN POCO MÁS...

¡¡SEÑOR KEN-OH!!
¡¡KENSHIRÔ SE DIRIGE DE NUEVO AL ENCUENTRO DEL EMPERADOR SAGRADO!!
¿¡CÓMO!?
ZUS
¡MALDITO IMBÉCIL! ¿¡POR QUÉ TIENES TANTA PRISA POR MORIR, KENSHIRÔ!?
TODAVÍA NO HAS DESENTRAÑADO EL MISTERIO DEL CUERPO DE SOUTHER...
PERO ¡NO TE SALVARÉ POR SEGUNDA VEZ!
PIIIC
FIUUU
FLAS
MALDITO SEAS... ¿CÓMO HAS CONSEGUIDO LLEGAR HASTA AQUÍ?

¡¡TOK!!
ZUM
JU... ES QUE CUANDO SE ACERCA EL MOMENTO DE LA MUERTE, LA INTUICIÓN SE AGUDIZA...
PERO SI ERES...
¡¡AH!!
HM.
ASÍ QUE KENSHIRÔ...
...VOLVERÁ A RETAR A SOUTHER A UN DUELO.
PUES ESTE PODRÍA SER...
¡¡...EL FIN DE KENSHIRÔ!!

...
EN ESE CASO, TE PROPONGO QUE VAYAMOS TAMBIÉN HACIA EL MAUSOLEO CRUZ DEL EMPERADOR SAGRADO.
¿POR QUÉ...?
¡¡PORQUE CONOZCO EL MISTERIO DE SOUTHER!!
¡¿CÓMO!?
¡¡VAMOS A VER, TOKI!!
BRRRMMM

GRUUUC
¡¡VAS A TRANSPORTAR LA ESTELA HACIA LA CIMA DEL MAUSOLEO CRUZ DEL EMPERADOR SAGRADO, SÍMBOLO DE LA AUTORIDAD DEL EMPERADOR SOUTHER DE LA ESTRELLA LÍDER Y DEL NANTO SEIKEN!!
¡VENGA, DALE!
ZRUUUM
¡¡GUAAAAGH!!
SPLOOOSH
GRUGRUGRUUUU

¡JUA, JA, JA, JA! ¡¡NI SE TE OCURRA SOLTAR LA ESTELA SAGRADA PORQUE, SI SE TE CAE, MATAREMOS A TODOS LOS MOCOSOS!!
ZRUOOOMMM

URGH...
CLACH
JU, JU, JU... ¡KENSHIRÔ NO TARDARÁ EN DAR LA CARA! ¡Y ENTONCES, SOBRE LOS CIMIENTOS DEL HEREDERO DEL HOKUTO SHINKEN...!
¡¡...PODREMOS ERIGIR EL MAUSOLEO CRUZ DEL EMPERADOR SAGRADO!! ¡JUAAA, JA, JA, JA, JA!

GWOOOMMM
グオオオオオ

CAPÍTULO 92
¡La senda del destino!

FUOOOMMM
GRUCH
ZRAAAC
¡¡QUE SEA EL HEREDERO DEL NANTO SEIKEN QUIEN COLOQUE LA ÚLTIMA PORCIÓN DEL MAUSOLEO CRUZ DEL EMPERADOR SAGRADO SERÁ EL COLOFÓN PERFECTO!!
JU, JU, JU...
ZRUS
BLOP
BLOP

TÚ ERES EL ÚLTIMO QUE HA OSADO RESISTIRSEME, SHÛ, Y VAS A SER TÚ QUIEN FINALICE EL MAUSOLEO.
JU, JU, JU... NO DEJA DE SER IRÓNICO... ¡¡AL FINAL HAS ACABADO SOMETIÉNDOTE A MÍ!!
¡¡JA, JA, JA, JA, JA!!
ZRAZRAAAS
GLULULUC
BRRR
¡NNNGH!!
BRRRR
GRUUUCH
¡¡AAAH, SEÑOR SHÛ!!
¡¡SEÑOR SHÛ!!
¡UH!!

¡¡AH!!
¡¡AAAH!!
ÑUUUG
GRUUUG
¡ÑUAAAAGH!
GRAC
GROOOC
PUAAAF
¡¡GOAAGH!!
¡¡URGH!!

¡¡AH, SEÑOR SHÛ!!
¡¡YAAAAAH!!
GRUUUCH
PIC
PIIIC
AH...
¡LA CIMA ES LA ESTELA SAGRADA DEL MAUSOLEO Y NO DEBE TOCAR EL SUELO BAJO NINGÚN CONCEPTO! ¡¡SI LO HICIERA, HABRÍA QUE PAGAR CON LA SANGRE DE LOS REHENES!!
¡¡SHÛ!!
GLAAANCH

¡AUUUH!
¡SEÑOR SHOUU!
GRUUUC
GRUUUCH
OOOH...
SE... SE HA PUESTO EN PIE...

JU, JU, JU...
¡AAAH, SEÑOR SHÛ!
¡UUUH...!
¡SEÑOR SHÛ!
NO OS PREOCUPÉIS...
SI CONSIDERO QUE LA PIEDRA ES VUESTRAS VIDAS, NO ME PESA NADA.
URGH...
NNNGH...
AUNQUE SE ME ACABEN LAS FUERZAS, SEGUIRÉ SOSTENIÉNDOLA CON MI ALMA.
¡NUGH!
CLACH
SEÑOR SHÛ.

GRUUUCH
¡¡NGH!!
UGH...
SHU...
PLAAAS
AH...
LA... ¡¡LAS HERIDAS SE ABREN CADA VEZ MÁS...!!

TAP
TAP
TAP
...
¡AH! ¡RIZO!
CLAAANC
TAP
FLAS
¿¡HM!?
FLAS
¡¡MA-JES-TAD!!
¡AL MENOS PERMITID QUE LE VENDE LAS HERIDAS!

SH... ¡SHÛ Y YO APRENDIMOS EL NANTO SEIKEN, SOMOS COMPAÑEROS!
¡¡PERMITIDME UN POCO DE COMPASIÓN CON UN HOMBRE CON EL QUE COMPARTÍ SONRISAS, LLANTOS Y DUROS ENTRENAMIENTOS!!
JU...
¿EN QUÉ MUNDO DE FANTASÍA VIVES?
RIZO... TÚ...
DE ACUERDO, SI TANTAS GANAS TIENES DE ENVOLVERLO CON ESE TROZO DE TELA...
¡...TE LO PERMITO, PERO A CAMBIO DE LAS VIDAS DE TODA TU FAMILIA!
UH...
¡NNNGH!
GLUUUC

PE... PERDÓNAME...
GRUC
GRACIAS, RIZO... ME BASTA Y ME SOBRA CON TU GESTO...
GRUC
SH... SHÛ...
ESCUCHADME TODOS: QUE NADIE SE MUEVA.
ME BASTA CON EL MOVIMIENTO DE LOS CORAZONES QUE LATEN EN VUESTROS PECHOS.
UNOS CORAZONES QUE, TARDE O TEMPRANO, TRAERÁN LA LUZ DE NUEVO AL MUNDO.
CUANDO TODOS ELLOS SE UNAN EN UN GRAN CONJUNTO...

TAP
SEÑOR SHÛ.
NO BAJES LA MIRADA: GRÁBATE ESTA ESCENA A FUEGO.
HE... HERMANITO...
ESE HOMBRE SE DISPONE A MORIR POR NOSOTROS... ¡¡TODOS SOMOS HIJOS SUYOS!!
HERMANITO...
CRAC
GUUUCH
ZRAS
ZRUS
¿¡HM!?

ÑUUUG
¡AH!
UH... NNNGH...
ZAS
CLAC
VIVID CON FUER-ZA...
...HIJOS MÍOS.
FRUSH
JU, JU... SÍ, LLORAD Y PONEOS TRISTES...
ESTA TRIS-TEZA QUE PUE-DO VER EN VO-SOTROS VAGA-RÁ POR LOS ERIALES...
¡...Y ATRAE-RÁ DE NUEVO A KEN A MIS DO-MINIOS!
¡Y ENTON-CES CAE-RÁ ANTE MI MISTE-RIO!

FOOOM
¡¡CO-RRED!!
TAP TAP
HA... ¡HAY QUE AVISAR AL TIPO DEL HOKUTO CUANTO AN-TES!
¡¡ES LA ÚNICA MA-NERA DE SALVAR AL SEÑOR SHÛ!!
ZRAS
¡AH!
ZRAAANG
JUEEE, JE, JE, JE... SOIS DE LA ALDEA DE SHÛ, ¿VER-DAD?
NO OS DEJAREMOS ESCAPAR. TE-NEMOS ÓRDE-NES DE MA-TAROS A TODOS...

NNNGH... MI... MIERDA...
ZRUOOOM
¿¡HM!? ¡AH!
¿¡EH!?
ZUM
¡HAAAH!
KE-KE-KE-¡¡KEN-OH!!

PLOOOF
¡¡PAUUAH!!
BUBUUUM
¡¡NO SERVÍS NI COMO SPARRINGS CON LOS QUE RECUPERARME!!
CREEEC

ZAS
SO... SO... ¡SON KEN-OH...! Y... Y... ¡¡Y TOKI!!
¡NO ME LO PUEDO CREER! ¡LOS HERMANOS DEL HOKUTO...!
TAP
TAAAP
¡NO ROMPÁIS FILAS, IMBÉCILES!
OH... Y SIGUEN VINIENDO.
HABRÁ UNOS CIEN...
TROMP
TROMP
RAOH, VAMOS A DESPEJAR EL CAMINO PARA KENSHIRÔ.
JU...

ZUS
¡¡UUUGH...!
ES... ¡ESE TIPO ESTÁ ENFERMO! ¡¡PODEMOS GANAR SI ATACAMOS TO-DOS A LA VEZ!!
¡¡A POR ÉEEL!!
BUUUM
BUM
BUM
¡¡OOOOH!!
FUFAFAFA

TLATLAC
PUÑO CORTANTE SATTVA HOKUTO... ¡HOKUTO UJÔ DAN-JIN-KEN!
¡HOAAAA!
¡FUEEEGH!
¡JE, JE, JEEE!
IGH... ¡¡IIIGH!!
BLOOOP
PLOOOF
¡PATAAAF
¡¡TOK!!
¡AUNQUE TU ENFERMEDAD ESTÉ AVANZADA, TU PUÑO NO HA PERDIDO NI UN ÁPICE DE SU POTENCIA!
¡¡ERES UN HOMBRE TEMIBLE!!

FRUOOOMMM
ARF... AGH...
NNNGH...
CREEEC
ES... ESTA GENTE ES HORROROSA...
¡Y SE ENFRENTAN A NOSOTROS!
¡BLAAGH!
PLOOOF

LAS LÁGRIMAS DE LA ESTRELLA PIADOSA RECLAMAN AL HOKUTO...
ZULLLM

¡¡AH!!
TAAAC
CRIIISH
CAPÍTULO 93 ¡Despiadado milagro!
TLAC
TLAC
CLANC
CLONC
CLANC
CLANC
CLONC
CRAS
UN... UN ESCALÓN MÁS...

GRUOOOMMM
FRUOOOM
CAPÍTULO 93
¡Despiadado milagro!

¡¡AAAAH!!
BRRR
BRRR
¡AAAAH!
TEKE
TEKE
TEKE
TEKE
¡AAAAH!
GRUUUC
JU, JU... ¿QUÉ TE PASA, SHU!?
¡¡AUNQUE TE QUEDES SIN FUERZAS AHÍ, NO VOY A TENER COMPASIÓN POR LOS REHENES!!

LO... ¡¡LO NOTO!!
RAAAS
¡¡AFH!!
¡¡ESTÁ LLEGANDO!!
¡¡ES KENSHIRÔ!!
GRRRMMM
DROOOMMM
¡¡GUAAAAGH!!
¿¡HM!?

QU... ¿¡QUÉ OCU-RRE!?
DRRRMMM
TRATRATRAAAS
¡¡UAAAHAGUABABAH!!
HAAAOH...
NO... NO ME LO PUEDO CREER...
¡¡BUBEEE!!
SPLOOOCH
¡¡GAAAABH!!
CRAAAS
¡AH!
PE... ¡PERO ESO...!

ビオオー
BUUUMMM

TE ESTABA ESPERANDO.
JU, JU...
¡¡MALA HIERBA NUNCA MUERE, ¿EH, DESGRACIADO?!!
¡¡NO DEJARÉ QUE DES NI UN SOLO PASO MÁS!!
CRAAAC
CROC
CREC
¡LA MORRALLA NO ME INTERESA!
¿¡CÓMOOO!?
ZUUUM
¡¡GEEH!!

QU... ¿¡QUÉ PASA!?
QU... ¿¡QUÉ HA SIDO ESO!?
¿¡HM!?
FRAAAS

TO... ¡TOKI!!
KE... ¡¡KEN-OH!!
OH...
¡DEJADLO PASAR!
¡¡COMO HERMANOS MAYORES DE KENSHIRÔ QUE SOMOS, NO PERMITIREMOS QUE NADIE LE BLOQUEE EL PASO!!
TAP TAP
¡UURGH!
JU, JU, JU. ¿QUÉ VAS A HACER, SI SOLO SOIS TRES!?
BUENO, ME LO HABÉIS PUESTO EN BANDEJA. ¡LOS TRES HERMANOS DEL HOKUTO PODRÉIS FORMAR PARTE TAMBIÉN DE LOS CIMIENTOS DEL MAUSOLEO!

TAP
KE... KENSHIRÔ...
¡¡ENSEGUIDA VOY!!
TAP
¡¡DE ESO NADA!!
COMO LE LEVANTES LA MANO A SHŪ...
¡¡...MATARÉ A LOS CRÍOS REHENES!!
¡¡NO VENGAS!!
NO DEBES VENIR. TENGO QUE COLOCAR LA ESTELA EN SU SITIO.
¡¡ESTA PIEDRA ES LA VIDA DE CIEN REHENES, ASÍ COMO EL DOLOR QUE SIENTO AL NO HABER PODIDO IMPEDIR LA DEGRADACIÓN DE LAS SEIS ESTRELLAS DEL NANTO!!
EN ESE CASO...
...SERÁ CUESTIÓN DE SEGAR TU VIDA.
¡JUA, JA, JA! ¡AH, NIÑATO!

¡NUGH!
GRIII
GRIII
CRAAAC
ZRUAAAM
ES INCREÍBLE LO NECIO QUE PUEDES LLEGAR A SER.
¿SIENTES RESPONSABILIDAD POR LA REBELIÓN DE LAS SEIS ESTRELLAS?
TAP
TAP
!!
CLACH
CRAAAC

PUES MUY BIEN. ¡ESTOY DISPUESTO A COLOCAR ESTA ESTELA POR LAS SEIS ESTRELLAS DISPERSADAS!
GRUGRUUU
EXACTAMENTE.
TAP
TAP
¡JIII, JI, JI, JI, JI!
¿¡ME PIDES QUE MUERA EN ESTE LUGAR, SOUTHER!? ¿¡SOSTENIENDO LA PIEDRA!?
JU.
ZAZAAAAM
¡¡NUOOOH!!
¡ESE ES EL DESTINO DEL NANTO! ¡¡AL SER LA ESTRELLA DEL EMPERADOR ESTELAR, LA ESTRELLA DEL SUR NO BRILLA!!
BRRR
PERO ¡DEBES SABER QUE EL MAUSOLEO CAERÁ TARDE O TEMPRANO!
BRRR
¡¡A MANOS DEL HEREDERO DEL HOKUTO SHINKEN!!

¡¡GUAAAGH!!
CHACHACHAAAC
¡YAAAH! ¡¡SEÑOR SHŪ!!
!!
SCLACH
¡JUUU, JU, JU!

¡ESTO NO FINALIZA SOLO CON PONER LA PIEDRA! ¡LA SANGRE DEL NANTO TIENE QUE CONVERTIRSE EN CEMENTO...!
¡¡...PARA HACER DEL MAUSOLEO CRUZ UNA CONSTRUCCIÓN AÚN MÁS ROBUSTA!!
TAP
TAP
ZRAAACH
TAP
TAP

KE... KEN...
ME... ¡ME TEMO QUE HA LLE-GADO EL FIN DE MI VIDA!
GRULUC
ME... ME HABRÍA... GUSTADO VERTE YA CRECIDO...
¡¡...AUNQUE HUBIERA SIDO UN SOLO VIS-TAZO!!
SCLACH
GRULUC
TAP
TAP
TAP
ZRUAAAS
ZUIS
ZIIS
¡JUA, JA, JA, JA!
ZAAAM
¡¡SHU!!

¡¡EL GOLPE DE GRACIA!!
ZUAAAS
FUUUM
TAP
TAP
TAP

FUOSH
!!
!!
ZROOOSH

NUGH
¡¡SHÛ!!
SHÛ...
¡AH! PE... PERO ESTO...
ZUUUS
VA... VAYA... KE... KEN-SHIRÔ...

SH... SHÛ...
NO PUEDE SER... PU... ¿PUEDES VERME...?
PU... ¡PUEDO VER LA SILUETA DE MI HIJO...! ¡DE SHIBA!
ES... ES INCREÍBLE...
¡¡DIOS ME HA CONCEDIDO UN ÚLTIMO DESEO EN MIS ÚLTIMOS ESTERTORES!!
AH, SHÛ...
ZUS
YA... YA NO TENGO NADA DE LO QUE ARREPENTIRME...
AHORA SÉ... ¡QUE MI SANGRE, LA DE LA ESTRELLA PIADOSA, NO ESTABA EQUIVOCADA!

¡VE, KENSHIRÔ, E INAUGURA LA NUEVA ERA!
SHŪ...
SIEMPRE ESTARÉ OBSERVÁNDOTE.
FUSH
HAS... ¡¡HASTA SIEMPRE!!
¡¡SHŪ!!
ZUZUZUUUM

CLUNC
CAPÍTULO 94 ¡Por amor!
ZUZUUUM
GRUGRUUUC

CAPÍTULO 94 ¡Por amor!

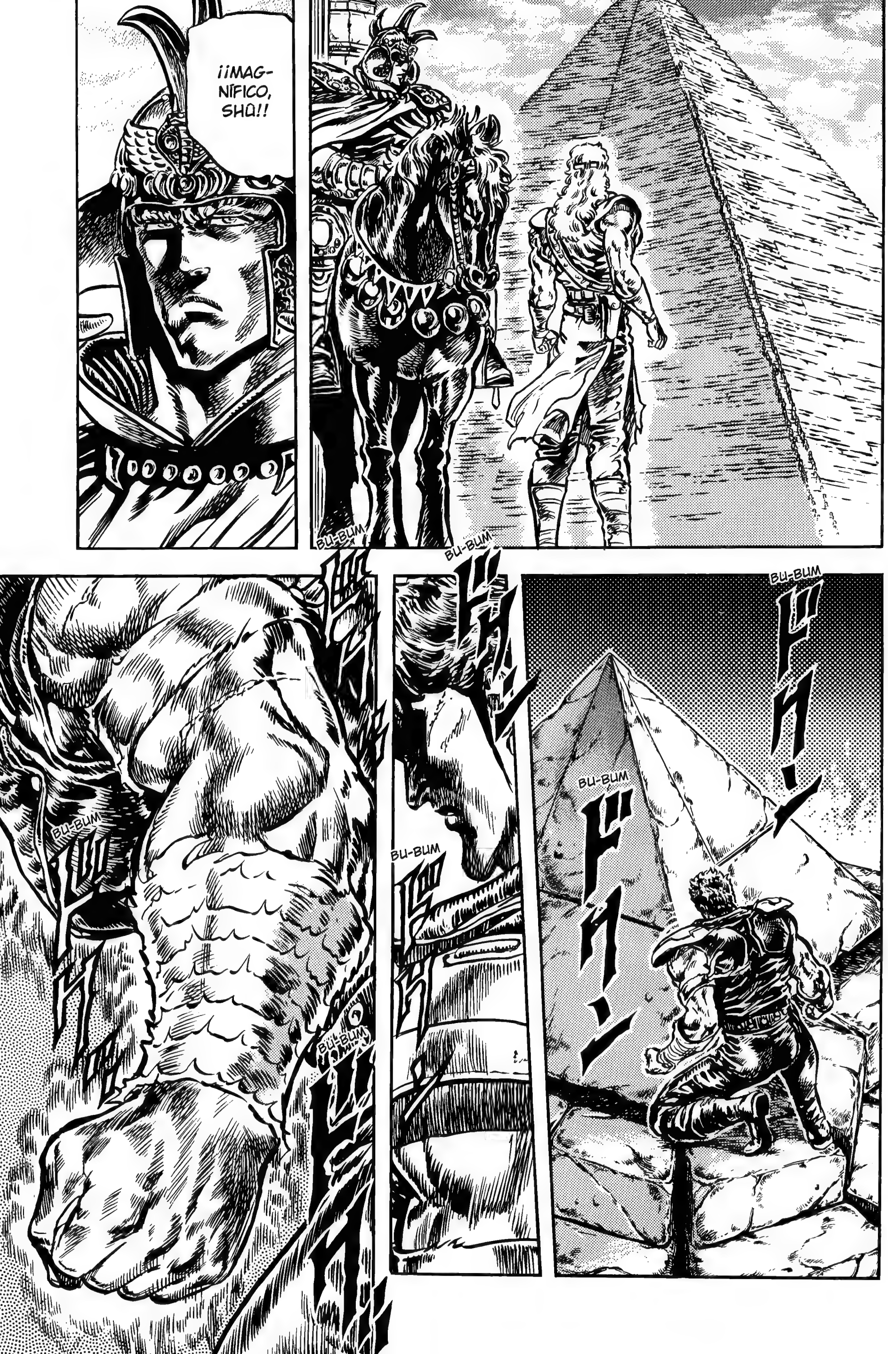
¡¡MAG-
NÍFICO,
SHÛ!!
BU-BUM
BU-BUM
BU-BUM
BU-BUM
BU-BUM
BU-BUM
BU-BUM

GRUUUCH
¡VIVE EN MI INTERIOR, SHÛ DE LA ESTRELLA PIADOSA!
BULUUM

GRUOOOMMM
BLIIIN
¡SOUTHER! ¡ME ENCARGARÉ DE QUE NI UN SOLO PELO TUYO QUEDE EN ESTE MUNDO!
CLINCH
JU... ¡¡SÍ, TÚ LADRA!! ¡QUE ESTOS LADRIDOS SE CONVERTIRÁN EN TU TESTAMENTO!
FRAAAS
¡¡AH!!
¡¡SU MAJESTAD ESTÁ YENDO EN PERSONA!!
ZAS
¡¡OOOOH!!

ZROF
JU, JU... DICEN QUE CUANDO LA ESTRELLA DE SUR SE ALTERA...
...APARECE LA DEL NORTE...
GRRRMMM
LO QUE SIGNIFICA QUE LUCHAR CONTRA TI ES MI DESTINO.
¡ME DAN IGUAL LOS REHENES!! ¡¡ES EL MOMENTO DE QUE EL NANTO Y EL HOKUTO ZANJEN SU DISPUTA DE UNA VEZ POR TODAS!!

¡¡ACABARÁS EN ESTA TUMBA ANTES QUE TUS HERMANOS MAYORES!!
CROOOC
CREC
CRAC
¡ESTAS ESCALERAS REPRESENTAN LA TRISTEZA DE SHÛ!
CRUC
CROC
¡ASÍ COMO EL PESO DE LOS CRÍMENES QUE HAS ACUMULADO HASTA AHORA!
¡SUBE CADA ESCALÓN, UNO A UNO, SABOREÁNDOLO A GUSTO!
TAP
TAP
JU...
TE EQUIVOCAS. ¡¡ESTOS PELDAÑOS SON LA CUENTA ATRÁS DEL FIN DEL HOKUTO SHINKEN!!

TAP
SE-ÑOR SHŪ...
TAP
ÑUG
CLAAAC
ZAS

!?
PUUUM
¿¡HM!?
¡OH, NO! ¿¡POR QUÉ HACE ESO!?
¡¡AAAH!!
AH... AFH...
AH... AH...
CLAAACH
¡NGH! ¡¡MOCOSO DE MIERDA!!

GRUUUC
NUG
PIIIC
AH...
UH...
AH...
¡AAAH!
SCLACH
ZRAAAP
MIRAD AL MO-
COSO.
CLIIINC

EL EMPEÑO DE SHÛ...
¡¡...INCLUSO LO HA ALTERADO A ÉL!!
POR AMOR...
¡¡POR AMOR HAY QUE HACER SUFRIR A LOS DEMÁS!!
¡¡POR AMOR HAY QUE CAUSAR TRISTEZA!!

ZUS
...
ÉL NO TENÍA HIJOS Y ME CRIO COMO SI FUERA DE SU SANGRE...
YO ERA HUÉRFANO Y OUGAI, PRIMER HEREDERO DEL *NANTO HÔ-Ô-KEN*, ME ADOPTÓ.
SHAAA

FUSH
ZUUUS
TAC
CLAC
¡MAES-
TRO!
JE...

FUERON DÍAS DE DURO ENTRENAMIENTO, PERO... EN NINGÚN MOMENTO PENSÉ QUE FUERA ALGO INSOPORTABLE...
FUUUH
CRAS
¡¡JAAAH!!
FUAAAS
EHM
UH... ¡NGH!

TAP
TAP
FRSSS
FUOOOS
GRIIN
PLAAAS
CRAAASH
MA... ¡MAESTRO!
HM.

FLAAAS
FRUS
FRUS
¡SOPORTÉ DURÍSIMOS ENTRENAMIENTOS!
Y TODO PARA DISFRUTAR DE LA GENEROSA CALIDEZ DE ESAS GRANDES MANOS UNA VEZ QUE HABÍA APRENDIDO UNA NUEVA TÉCNICA...
Y CUANDO CUMPLÍ LOS 15 AÑOS...
CRA
CRAAAS
BROBROOOM
ESCUCHA, SOUTHER: DEBES DERROTAR AL RIVAL QUE VENDRÁ A ATACARTE. ¡VA A SER TU PRIMERA EXPERIENCIA EN BATALLA REAL!
¡¡ADEMÁS, DEBERÁS LUCHAR CON LOS OJOS VENDADOS!!

ZUS
¡ESTA ES LA PRUEBA QUE DEBERÁS SUPERAR COMO HEREDERO! ¡¡NO HAY LUGAR PARA LOS SENTIMIENTOS EN LA SENDA DEL HEREDERO!!
NUG
DUDULULUM
GRMMM
GRRRMMM
GRM
ZROOOAAAM
FIUUUS
FAFAAAM

PSHHH
CHAS
TAP
SHAAA
SPLASH
BLIIINK
MA... ¡MAES-TRO!
BR... ¡BRAVO, SOUTHER!

PO... ¿POR QUÉ? ¡¡SI SE PODRÍA HABER APARTADO!!
¡¡Y ASÍ HABRÍA ESQUIVADO MIS PUÑETAZOS!!
NO... ¡NO ESTABA EN DISPOSICIÓN DE ESQUIVAR TUS AGUDOS Y VELOCES GOLPES!
YA... ¡YA NO TENGO NADA MÁS QUE ENSEÑARTE!
MA... MAESTRO...
UUUH...
NO... NO LLORES...
MA... MAESTRO...
YO... YO...
HE PODIDO VER LA CRUZ DEL SUR EN TUS PUPILAS...
AL IGUAL QUE EL HOKUTO SHINKEN, EL NANTO HÔ-Ô-KEN, EL PUÑO DE LA CRUZ DEL SUR, SOLO SE TRANSMITE UNA VEZ DE MAESTRO A DISCÍPULO.
¡NUESTRO DESTINO IMPLICA QUE EL HEREDERO DEBE SER DERROTADO POR EL NUEVO HEREDERO!
NO ME ARREPIENTO DE NADA...

CLIC
MA... MAES...
¡¡MAESTROOO!!
DUDUDUDUUUM
SHAAA
PO...
¿POR QUÉ...?
SI... SI TEN-GO...
SI TENGO QUE SU-FRIR SE-MEJANTE TRISTE-ZA...
¡¡NO NECE-SITO AMOR!!
DUDUDUDUUUM

EL PUÑO DE LA ESTRELLA DEL NORTE -EDICIÓN DEFINITIVA- (7) FIN

HOKUTO NO KEN

de Buronson y Tetsuo Hara

HOKUTO NO KEN Ultimate Edition
©1983 by BURONSON AND TETSUO HARA / COAMIX
Approved No. WA-40S
All Rights Reserved.
Spanish translation rights arranged with COAMIX, Tokyo
through Tuttle-Mori Agency, Inc., Tokyo

El Puño de la Estrella del Norte 7. Hokuto no Ken.
Publicación de Editorial Planeta, SA.
Diagonal, 662-664, 08034 Barcelona.

© 2020 Editorial Planeta, S.A,. Reservados todos los derechos.

Traducción de Marc Bernabé (DARUMA Serveis Lingüístics, SL)

ISBN: 978-84-1341-068-5. DL: B. 1.455-2019. (10250689)

Printed in EU / Impreso en UE.

El precio en Canarias, Ceuta y Melilla incluye gastos de transporte.
Ninguna parte de este libro puede ser reproducida ni
incorporada a un sistema informático, ni está
permitida su transmisión en cualquier forma o cualquier
medio, sea este electrónico, mecánico,
por fotocopia, por grabación u otros medios, sin el
permiso previo y por escrito del editor.

Las infracciones se perseguirán según la ley.

Si deseas información sobre nuestros cómics, busca en la web:

www.planetacomic.com

BLOG: www.planetadelibros.com/blog/comics
FACEBOOK/TWITTER/INSTAGRAM/YOUTUBE: PlanetadComic

El escaneo de este tomo fue posible gracias a la colaboración de:
Auror, Atomsk, Calajan, Castle, Clama, cnmcleod, etsaibat, Pochoman,
punkarra, Romferat, Redvirux y Sbro en el crowfunding
realizado en el grupo de CRGfunding.